



# ESTADÍSTICAS

# 2018

---



SECRETARÍA NACIONAL DE DISCAPACIDAD (SENADIS)

DIRECCIÓN NACIONAL DE POLÍTICAS SECTORIALES PARA LAS PERSONAS  
CON DISCAPACIDAD

DEPARTAMENTO DE INVESTIGACIÓN

SECCIÓN DE ESTADÍSTICA

**ESTADÍSTICAS 2018**

OSCAR SITTÓN ORTEGA  
DIRECTOR

MIGUEL ATENCIO  
SUB DIRECTOR

MARGARITA PACHECO  
DIRECTORA ENCARGADA DE POLÍTICAS SECTORIALES PARA LAS  
PERSONAS CON DISCAPACIDAD

**AGOSTO 2019**

## ÍNDICE

Introducción .....	6
La Secretaría Nacional de Discapacidad.....	6
Objetivo .....	6
Visión .....	6
Misión .....	6
Organigrama Institucional .....	7
Proyectos y Servicios.....	7
Estadísticas .....	10
De los servicios y proyectos que ofrece la SENADIS.....	10
Certificaciones.....	20
Fami Empresa.....	30
Fondo Rotativo de Discapacidad (FODIS) .....	35
Subsidios Económicos.....	40
Servicio de Orientación .....	43
Promoción y Participación Ciudadana .....	47
Recursos Humanos.....	52

## ÍNDICE DE CUADROS

Cuadro 1 . CANTIDAD DE BENEFICIARIOS EN LOS PROYECTOS Y SERVICIOS BRINDADOS EN LA REPÚBLICA, POR SEXO, SEGÚN TIPO DE SERVICIO Y APOYO: AÑO 2018.....	11
Cuadro 2. PROYECTOS Y SERVICIOS BRINDADOS EN LA REPÚBLICA, POR SEXO, SEGÚN TIPO DE DISCAPACIDAD: AÑO 2018.....	12
Cuadro 3. CANTIDAD DE PERSONAS CON DISCAPACIDAD ATENDIDAS EN LA REPÚBLICA, POR SEXO, SEGÚN INTERVALO DE EDAD: AÑO 2018 .....	13
Cuadro 4. PROYECTOS Y SERVICIOS BRINDADOS EN LA REPÚBLICA, POR AÑOS, SEGÚN PROVINCIA, TIPO DE SERVICIO Y TIPO DE APOYO: AÑOS 2014 – 2018.....	14
Cuadro 5. PROYECTOS Y SERVICIOS BRINDADOS EN LA REPÚBLICA, POR CANTIDAD Y MONTO, SEGÚN TIPO DE SERVICIO, APOYO Y DISCAPACIDAD: AÑO 2018 .....	16
Cuadro 6. SERVICIOS DE CERTIFICACIONES BRINDADOS, POR SEXO, SEGÚN TIPO DE APOYO: AÑO 2018.....	21
Cuadro 7. SERVICIOS DE CERTIFICACIONES BRINDADOS, POR SEXO, SEGÚN TIPO DE APOYO Y CONDICIÓN DE LA DISCAPACIDAD: AÑO 2018.....	22
Cuadro 8. SERVICIOS DE CERTIFICACIONES BRINDADOS POR SEXO, SEGÚN TIPO DE DISCAPACIDAD E TIPO DE SERVICIO: AÑO 2018.....	23
Cuadro 9. SERVICIOS DE CERTIFICACIONES BRINDADOS, POR SEXO, SEGÚN TIPO DE APOYO E INTERVALO DE EDAD: AÑO 2018 .....	23
Cuadro 10. SERVICIOS DE CERTIFICACIONES BRINDADOS POR SEXO, SEGÚN TIPO DE APOYO Y MES: AÑO 2018 .....	24
Cuadro 11. SERVICIOS DE CERTIFICACIONES BRINDADOS, POR SEXO, SEGÚN TIPOS DE AYUDAS TÉCNICAS UTILIZADAS: AÑO 2018.....	25
Cuadro 12. FRECUENCIA DE LOS SERVICIOS DE CERTIFICACIÓN BRINDADOS DE LOS COMPONENTES DE LA CLASIFICACIÓN INTERNACIONAL DEL FUNCIONAMIENTO DE LA DISCAPACIDAD Y DE LA SALUD (CIF), POR COMPONENTES, SEGÚN TIPO DE DISCAPACIDAD: AÑO 2018 (P).....	26
Cuadro 13. FRECUENCIA DE LOS SERVICIOS DE CERTIFICACIONES BRINDADOS DE LOS COMPONENTES DE LA CLASIFICACIÓN INTERNACIONAL DEL FUNCIONAMIENTO DE LA DISCAPACIDAD Y DE LA SALUD (CIF), POR COMPONENTES Y FUNCIONES: AÑO 2018 (P) .....	27
Cuadro 14. PROYECTOS DE FAMI EMPRESA BRINDADOS, POR SEXO: AÑO 2018 .....	30
Cuadro 15. PROYECTOS DE FAMI EMPRESA BRINDADOS, POR MONTO Y SEXO, SEGÚN TIPO DE DISCAPACIDAD: AÑO 2018.....	30
Cuadro 16. PROYECTOS DE FAMI EMPRESA BRINDADOS, POR SEXO, SEGÚN INTERVALO DE EDAD: AÑO 2018 .....	31
Cuadro 17. PROYECTOS DE FAMI EMPRESA BRINDADOS, POR CANTIDAD, MONTO Y PORCENTAJE, SEGÚN PROVINCIA: AÑO 2018.....	32
Cuadro 18. PROYECTOS DE FAMI EMPRESA BRINDADOS, POR MONTO, SEGÚN SECTOR: AÑO 2018 .....	32
Cuadro 19. PROYECTOS DE FAMI EMPRESA BRINDADOS, POR SEXO, SEGÚN PARENTESCO FAMILIAR: AÑO 2018.....	33
Cuadro 20. PROYECTOS DE FODIS BRINDADOS, POR SEXO: 2018 .....	35

Cuadro 21. SERVICIOS DE FODIS BRINDADOS, POR MONTO Y SEXO, SEGÚN TIPO DE DISCAPACIDAD: AÑO 2018.....	35
Cuadro 22. SERVICIOS DE FODIS BRINDADOS, POR MONTO Y PORCENTAJE DE EJECUCIÓN, SEGÚN PROVINCIA: AÑO 2018 .....	37
Cuadro 23. SERVICIOS DE FODIS BRINDADOS, POR MONTO, SEGÚN AYUDA TÉCNICA RECIBIDA: AÑO 2018 .....	37
Cuadro 24. SERVICIOS DE FODIS BRINDADOS, POR SEXO, SEGÚN MES: AÑO 2018 .....	38
Cuadro 25. SUBSIDIOS ECONÓMICO BRINDADOS, POR SEXO: 2018 .....	40
Cuadro 26. SUBSIDIOS ECONÓMICOS BRINDADOS, POR SEXO Y MONTO, SEGÚN TIPO DE DISCAPACIDAD: AÑO 2018.....	40
Cuadro 27. SUBSIDIOS ECONÓMICOS BRINDADOS, POR SEXO, SEGÚN INTERVALO DE EDAD: AÑO 2018.....	41
Cuadro 28. SUBSIDIOS ECONÓMICOS BRINDADOS, POR PORCENTAJE Y MONTO, SEGÚN PROVINCIA, EN LA REPÚBLICA: AÑO 2018 .....	42
Cuadro 29. SERVICIO DE ORIENTACIÓN BRINDADOS, POR SEXO Y PORCENTAJE DE EJECUCIÓN, SEGÚN PROVINCIA Y COMARCA: AÑO 2018 .....	44
Cuadro 30. SERVICIO DE ORIENTACIÓN BRINDADOS, POR SEXO, SEGÚN MES: AÑO 2018.....	45
Cuadro 31. APOYOS ECONÓMICOS BRINDADOS, POR MONTO, SEGÚN ASOCIACIONES Y FUNDACIONES: AÑO 2018 .....	47
Cuadro 32. APOYOS TÉCNICOS GENÉRICOS OTORGADOS A LAS PERSONAS CON DISCAPACIDAD, POR MONTO Y SEXO: AÑO 2018 .....	48
Cuadro 33. CAPACITACIONES BRINDADAS, POR SEXO, SEGÚN PROVINCIA: AÑO 2018 .....	49
Cuadro 34. DETALLE DEL PERSONAL DE LA SECRETARÍA NACIONAL DE DISCAPACIDAD: AÑO 2018 (AL 31 DICIEMBRE) .....	52
Cuadro 35. PERSONAL CON DISCAPACIDAD, POR SEXO: AÑO 2018(AL 31 DICIEMBRE) .....	53

## ÍNDICE DE GRÁFICAS

Gráfica 1. CANTIDAD TOTAL DE LOS PROYECTOS Y SERVICIOS BRINDADOS, POR SEXO: AÑO 2018.....	10
Gráfica 2. ATENCIONES BRINDADAS EN LOS PROYECTOS Y SERVICIOS EN LA REPÚBLICA: AÑO 2018.....	11
Gráfica 3. PROYECTOS Y SERVICIOS BRINDADOS POR TIPO DE DISCAPACIDAD: AÑO 2018 .....	12
Gráfica 4. BENEFICIARIOS DE PROYECTOS Y SERVICIOS EN LA REPÚBLICA, SEGÚN INTERVALO DE EDAD: AÑO 2018 .....	13
Gráfica 5. TENDENCIA DE LOS PROYECTOS Y SERVICIOS BRINDADOS: AÑOS 2014-2018.	15
Gráfica 6. MONTO OTORGADO, POR AÑO, SEGÚN SERVICIO Y PROYECTO: AÑOS 2014-2018 .....	18
Gráfica 7. SERVICIOS DE CERTIFICACIONES BRINDADOS: AÑO 2018.....	21
Gráfica 8. SERVICIOS DE CERTIFICACIONES BRINDADOS: AÑO 2018.....	22
Gráfica 9. SERVICIOS DE CERTIFICACIONES BRINDADOS, SEGÚN MES: AÑO 2018 .....	24
Gráfica 10. PROYECTOS DE FAMI EMPRESA BRINDADOS, SEGÚN TIPO DE DISCAPACIDAD: AÑO 2018.....	31
Gráfica 11. PROYECTOS DE FAMI EPRESA BRINDADOS, SEGÚN MES: AÑO 2018.....	33
Gráfica 12. SERVICIOS DE FODIS BRINDADOS, SEGÚN TIPO DE DISCAPACIDAD: AÑO 2018 .....	36
Gráfica 13. SERVICIO DE FODIS BRINDADOS, POR SEXO, SEGÚN INTERVALO DE EDAD: AÑO 2018.....	36
Gráfica 14. SUBSIDIO ECONÓMICOS BRINDADOS, SEGÚN TIPO DE DISCAPACIDAD: AÑO 2018.....	41
Gráfica 15. SUBSIDIOS ECONÓMICOS BRINDADOS, POR MES: AÑO 2018 .....	42
Gráfica 16. SERVICIOS DE ORIENTACIÓN BRINDADOS, SEGÚN PROVINCIA Y COMARCA: AÑO 2018.....	44
Gráfica 17. SERVICIOS DE ORIENTACIÓN BRINDADOS, SEGÚN MES: AÑO 2018 .....	45
Gráfica 18. CAPACITACIONES BRINDADAS, POR SEXO, SEGÚN PROVINCIA: AÑO 2018 .....	49
Gráfica 19. CANTIDAD DE CAPACITACIONES BRINDADAS, POR MES: AÑO 2018.....	50
Gráfica 20. DETALLE DEL PERSONAL DE LA INSTITUCIÓN: AÑO 2018 (AL 31 DICIEMBRE) ..	52
Gráfica 21. PERSONAL CON DISCAPACIDAD EN SENADIS, SEGÚN TIPO DE DISCAPACIDAD: AÑO 2018 (AL 31 DICIEMBRE).....	53

## **Introducción**

La Dirección Nacional de Políticas Sectoriales para las personas con discapacidad, tiene a bien presentar a la comunidad el documento “Estadísticas de la SENADIS 2018”, en el cual se muestra la información estadística de los servicios otorgados a las personas con discapacidad a nivel nacional durante este año.

Este compendio de datos está elaborado en forma descriptiva, es decir, con cuadros y gráficos con el propósito de facilitarles a nuestros usuarios los datos más relevantes ofrecidos por esta institución.

## **La Secretaría Nacional de Discapacidad**

### **Objetivo**

Desarrollar programas y proyectos que aseguren la inclusión social de las personas con discapacidad y sus familias, fundamentándose en los principios de equiparación de oportunidades, respecto a los derechos humanos, la no discriminación y la participación ciudadana.

Entre sus proyectos y servicios se pueden mencionar: Fondo Rotativo de Discapacidad (FODIS), Fami Empresas, Certificaciones, Subsidios Económicos y Servicios de Orientación; de los cuales se destacan los resultados correspondientes al periodo 2018.

### **Visión**

Ser la institución líder en la promoción de una sociedad inclusiva, solidaria, basada en el reconocimiento y goce pleno de los derechos humanos, que contribuye a superar la inequidad, exclusión, discriminación y pobreza de las personas con discapacidad y sus familias.

### **Misión**

Dirigir y ejecutar la política de inclusión social de las personas con discapacidad y sus familias, promoviendo un cambio de actitud, el respeto a los derechos humanos y la equiparación de oportunidades.

## Organigrama Institucional

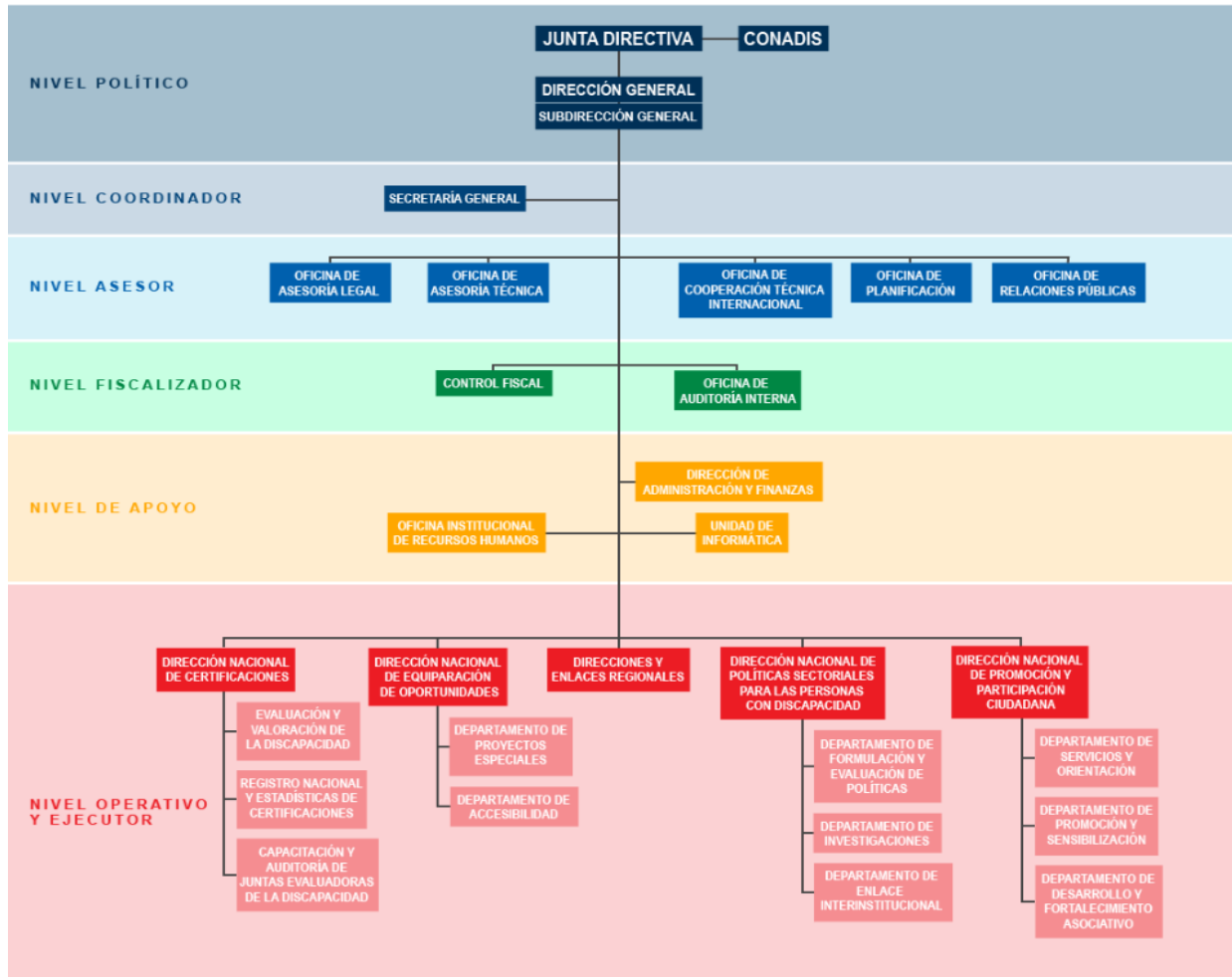

## Proyectos y Servicios

### ✓ Asesoría Legal

Es la Oficina asesora, en este caso, encargada de tramitar las exoneraciones de impuestos para personas naturales y jurídicas a las personas que lo solicitan.



✓ **Fami-Empresas (Proyecto de Inclusión Socioeconómica de las Personas con Discapacidad y sus Familias)**

Este proyecto está orientado a capacitar y propiciar la creación de empresas productivas, comerciales y de servicios, en las áreas rurales, de difícil acceso y urbano marginales, estimulando en la sociedad patrones funcionales de cultura empresarial que les permita su inserción al sistema productivo del país; y patrones conductuales que fomenten el fortalecimiento de la vida familiar.

✓ **FODIS (Fondo Rotativo de Discapacidad)**

El propósito del Fondo Rotativo de Discapacidad es destinar y administrar fondos del Estado, dirigidos al financiamiento, adquisición y otorgamiento de apoyos técnicos para personas con discapacidad que lo necesiten y lo soliciten, mediante una serie de requisitos y documentación básica para garantizar la transparencia.

✓ **Certificaciones**

La Dirección Nacional de Certificaciones tiene a su cargo la emisión de la certificación de la discapacidad y los permisos de estacionamiento para personas con discapacidad.

✓ **Subsidios Económicos**

Este programa contribuye al mejoramiento de la calidad de vida de las personas con discapacidad y sus familias, a través de un subsidio económico. Tiene como objetivo primordial proveer a las personas con discapacidad en condición de pobreza extrema, una asignación económica mensual, que contribuye a sufragar gastos de prioridad por un monto de B/. 50.00 mensuales por un período establecido según sea el caso.

✓ **Servicios y Orientación**

El Departamento de Servicios y Orientación recibe las solicitudes de los usuarios, verifica, completa expedientes y refiere a los beneficiarios según el caso a los diferentes proyectos que ofrece la institución (FODIS, Fami-Empresas y Subsidios), a fin que se puedan canalizar para crear las respectivas respuestas. En cuanto a los servicios, al usuario que es recibido en Atención al Público de la sede y de las diferentes Direcciones Regionales de la SENADIS, se le ofrece:

- ✓ Orientación para aplicar en los diferentes Proyectos según sea el caso.
- ✓ Atención multidisciplinaria al usuario que llega a la institución en situación de crisis.
- ✓ Orientación psicológica y soporte emocional a usuarios con problemas que necesiten dicha intervención.
- ✓ Realización de visitas domiciliarias y elaboración de informes sociales a usuarios cuyos expedientes no están completos para referirse a los Proyectos.
- ✓ Información al usuario con respecto al estatus del expediente.
- ✓ Referir a las diferentes instituciones que necesiten intervenir de acuerdo a la necesidad del usuario.

## Estadísticas

### De los servicios y proyectos que ofrece la SENADIS

La Secretaría Nacional de Discapacidad brinda a los usuarios, servicios y proyectos para promover una sociedad inclusiva, solidaria, basada en el reconocimiento y goce pleno de los derechos humanos, que contribuyan a superar la inequidad, exclusión, discriminación y pobreza de las personas con discapacidad y sus familias.

Los servicios y proyectos que brinda Senadis son:

- Certificación
  - Certificación de Discapacidad
  - Permiso de Estacionamiento
- Fodis
- Subsidio Económico
- Fami Empresa
- Asesoría Legal
- Labora
- Otros

Se estima que en el 2018, unos 4,587 beneficiarios han recibido atenciones de los diferentes programas y servicios de la institución, lo cual constituye un 49.68% del sexo masculino y el 50.32% son del sexo femenino.

**Gráfica 1. CANTIDAD TOTAL DE LOS PROYECTOS Y SERVICIOS BRINDADOS, POR SEXO: AÑO 2018**

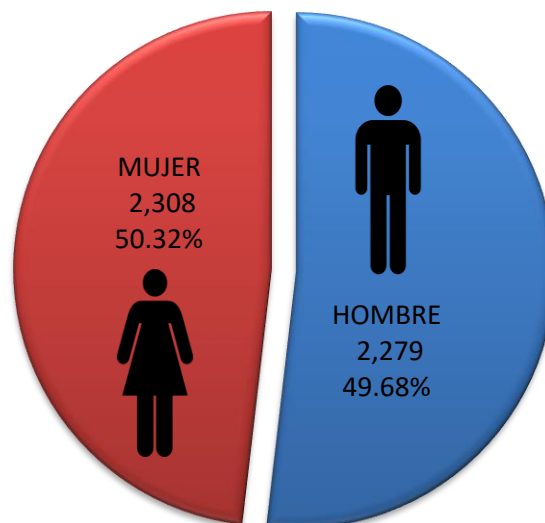

FUENTE: DEPARTAMENTO DE INVESTIGACIÓN, EXPEDIENTES DE PROGRAMAS Y PROYECTOS

De los programas y servicios que se brindan, los servicios que brinda la Dirección de Certificaciones, obtuvo mayor registro con 3,907 beneficiarios, seguido por Fami Empresa con 372 y Subsidios Económicos con 260.

En cuanto al tipo de discapacidad, el 66% tienen discapacidad física, seguido por la intelectual y la visceral con 15% y 7%, respectivamente.

Cabe destacar, que el intervalo de edad que predomina en los servicios y proyectos es el de los adultos mayores (66 años y más), donde se estiman unos 1,616 beneficiarios.

**Cuadro 1 . CANTIDAD DE BENEFICIARIOS EN LOS PROYECTOS Y SERVICIOS BRINDADOS EN LA REPÚBLICA, POR SEXO, SEGÚN TIPO DE SERVICIO Y APOYO: AÑO 2018**

TIPO DE SERVICIO Y APOYO	TOTAL	SEXO	
		HOMBRE	MUJER
<b>TOTAL</b>	<b>4,587</b>	<b>2,279</b>	<b>2,308</b>
ASESORIA LEGAL (1)	8	5	3
CERTIFICACIÓN	3,907	1,898	2,009
CERTIFICACIÓN DE DISCAPACIDAD	1,422	805	617
PERMISO DE ESTACIONAMIENTO	2,485	1,093	1,392
FAMI EMPRESA	372	213	159
FODIS	40	22	18
SUBSIDIO ECONÓMICO	260	141	119

FUENTE: DEPARTAMENTO DE INVESTIGACIÓN, EXPEDIENTES DE PROGRAMAS Y PROYECTOS

**Gráfica 2. ATENCIONES BRINDADAS EN LOS PROYECTOS Y SERVICIOS EN LA REPÚBLICA: AÑO 2018**

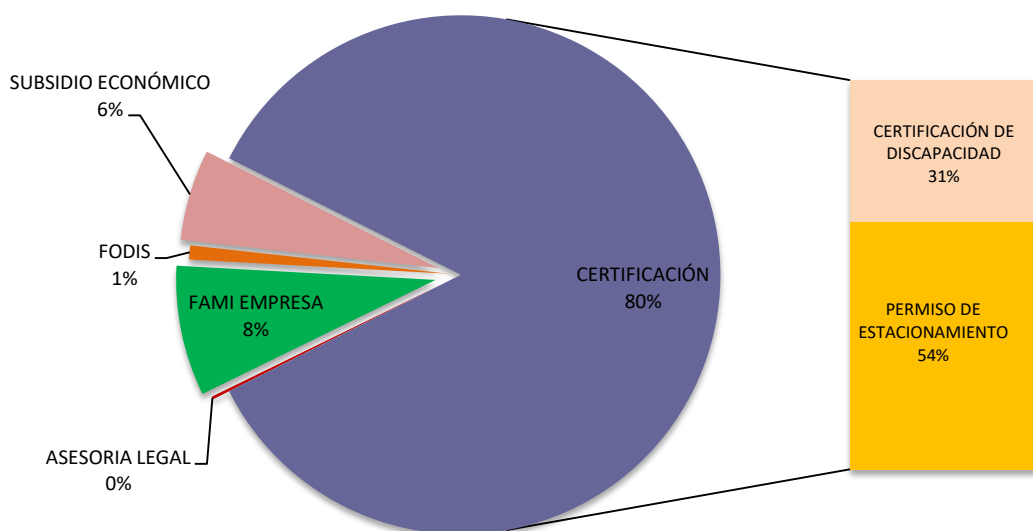

FUENTE: DEPARTAMENTO DE INVESTIGACIÓN, EXPEDIENTES DE PROGRAMAS Y PROYECTOS

**Cuadro 2. PROYECTOS Y SERVICIOS BRINDADOS EN LA REPÚBLICA, POR SEXO, SEGÚN TIPO DE DISCAPACIDAD: AÑO 2018**

TIPO DE DISCAPACIDAD	TOTAL	SEXO	
		HOMBRE	MUJER
<b>TOTAL</b>	<b>4,587</b>	<b>2,279</b>	<b>2,308</b>
FÍSICA	3,010	1,398	1,612
INTELLECTUAL	682	395	287
AUDITIVA	211	111	100
MENTAL	182	101	81
MÚLTIPLES	18	9	9
VISUAL	180	114	66
VISCERAL	303	151	152
NO ESPECIFICADO	1	-	1

FUENTE: DEPARTAMENTO DE INVESTIGACIÓN, EXPEDIENTES DE PROGRAMAS Y PROYECTOS

**Gráfica 3. PROYECTOS Y SERVICIOS BRINDADOS POR TIPO DE DISCAPACIDAD: AÑO 2018**

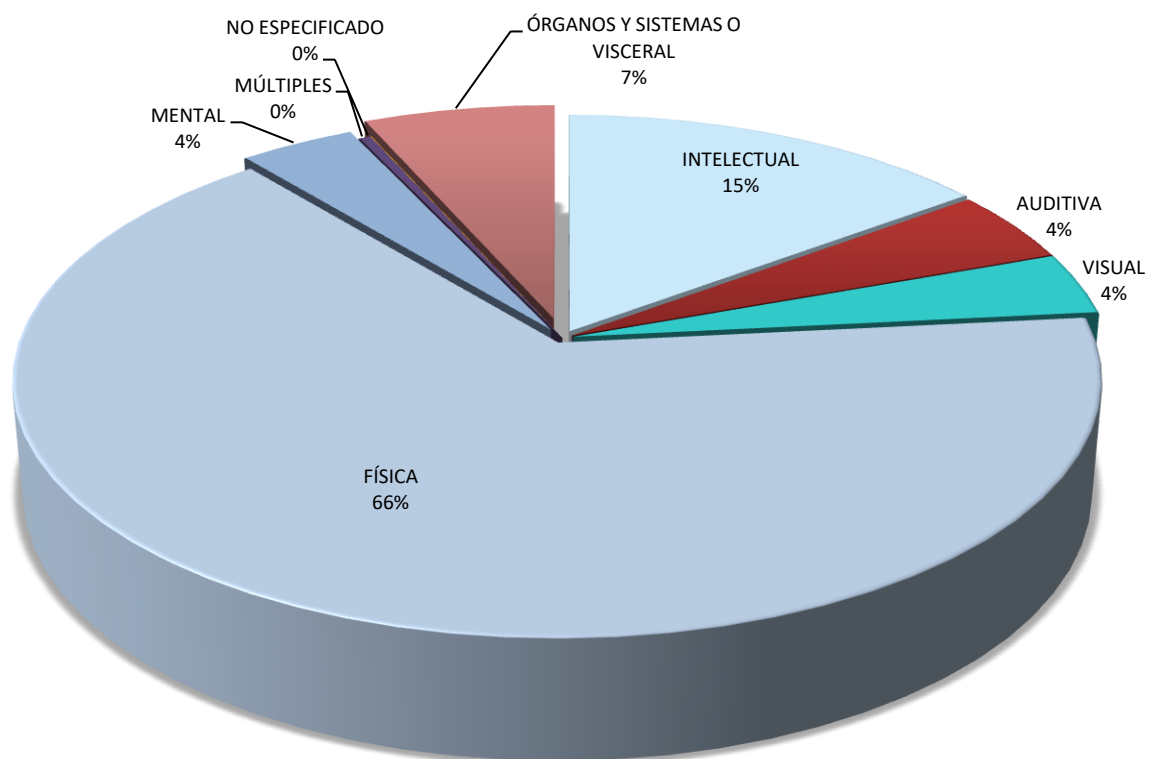

FUENTE: DEPARTAMENTO DE INVESTIGACIÓN, EXPEDIENTES DE PROGRAMAS Y PROYECTOS

**Cuadro 3. CANTIDAD DE PERSONAS CON DISCAPACIDAD ATENDIDAS EN LA REPÚBLICA, POR SEXO, SEGÚN INTERVALO DE EDAD: AÑO 2018**

INTERVALO DE EDAD	TOTAL	SEXO	
		HOMBRE	MUJER
<b>TOTAL</b>	<b>4,587</b>	<b>2,279</b>	<b>2,308</b>
MENORES DE 5	142	80	62
6 - 15	519	290	229
16 - 25	386	226	160
26 - 35	370	192	178
36 - 45	420	228	192
46 - 55	544	290	254
56 - 65	590	299	291
66 Y MÁS	1,616	674	942

FUENTE: DEPARTAMENTO DE INVESTIGACIÓN, EXPEDIENTES DE PROGRAMAS Y PROYECTOS

**Gráfica 4. BENEFICIARIOS DE PROYECTOS Y SERVICIOS EN LA REPÚBLICA, SEGÚN INTERVALO DE EDAD: AÑO 2018**

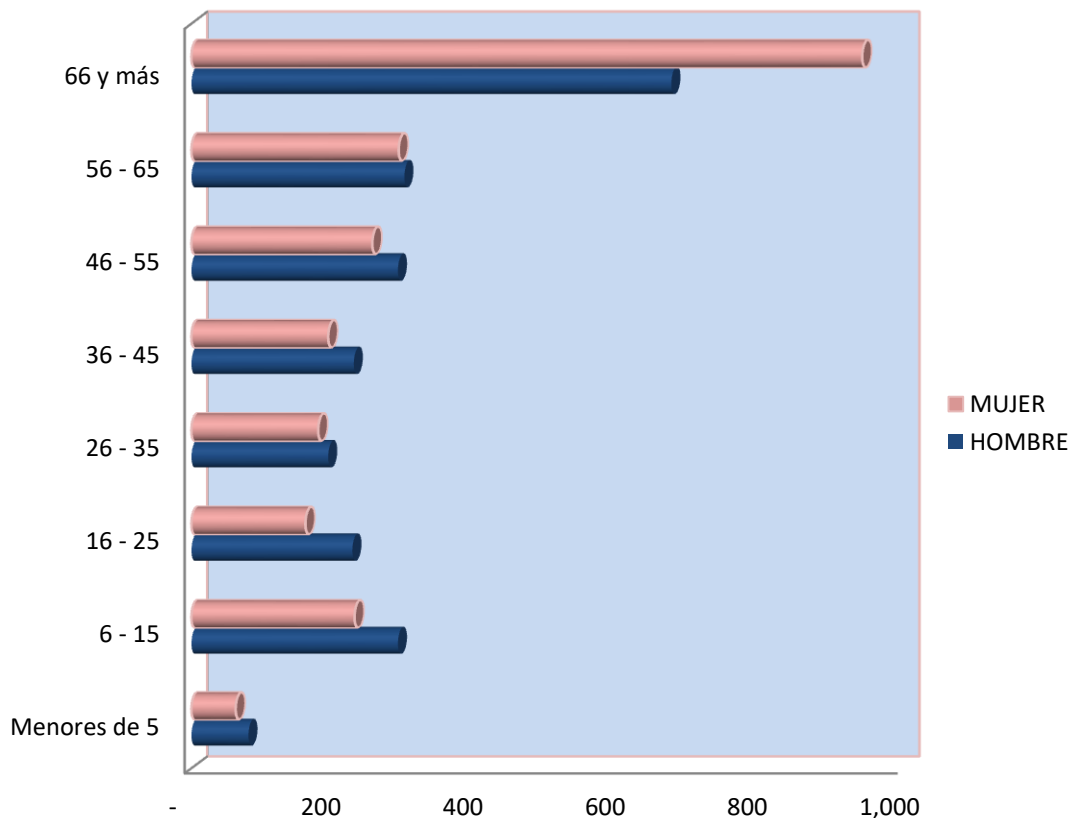

FUENTE: DEPARTAMENTO DE INVESTIGACIÓN, EXPEDIENTES DE PROGRAMAS Y PROYECTOS

La provincia de Panamá desde 2010 hasta 2018, ha marcado una tendencia ascendente de los servicios otorgados. En el año 2018, la provincia de Panamá refleja un 52.6% de los servicios otorgados, seguido por la provincia de Panamá Oeste con un 11.7% y Chiriquí con un 8.5%.

Dentro de las Comarcas del país, la que más prepondera es la Comarca Ngäbe Buglé con 360 beneficiarios, lo que representa un 1.8%.

**Cuadro 4. PROYECTOS Y SERVICIOS BRINDADOS EN LA REPÚBLICA, POR AÑOS, SEGÚN PROVINCIA, TIPO DE SERVICIO Y TIPO DE APOYO: AÑOS 2014 – 2018**

PROVINCIA / TIPO DE SERVICIOS / TIPO DE APOYO	TOTAL	AÑOS				
		2014	2015	2016	2017	2018
<b>TOTAL (2)</b>	<b>20,482</b>	<b>3,304</b>	<b>3,246</b>	<b>4,673</b>	<b>4,672</b>	<b>4,587</b>
<b>Bocas del Toro</b>	<b>582</b>	<b>119</b>	<b>59</b>	<b>158</b>	<b>97</b>	<b>149</b>
CERTIFICACIÓN	228	9	8	71	45	95
CERTIFICACIÓN DE DISCAPACIDAD	172	-	-	55	37	80
PERMISO DE ESTACIONAMIENTO	56	9	8	16	8	15
FAMI EMPRESA	148	42	1	60	20	25
FODIS	38	16	2	8	9	3
SUBSIDIO ECONÓMICO	168	52	48	19	23	26
<b>Coclé</b>	<b>707</b>	<b>131</b>	<b>148</b>	<b>165</b>	<b>137</b>	<b>126</b>
CERTIFICACIÓN	342	31	38	80	101	92
CERTIFICACIÓN DE DISCAPACIDAD	157	-	-	39	72	46
PERMISO DE ESTACIONAMIENTO	185	31	38	41	29	46
FAMI EMPRESA	107	-	36	15	23	33
FODIS	20	4	5	6	5	-
SUBSIDIO ECONÓMICO	238	96	69	64	8	1
<b>Colón</b>	<b>1,237</b>	<b>242</b>	<b>267</b>	<b>285</b>	<b>248</b>	<b>195</b>
<b>AGORA</b>	<b>6</b>	<b>-</b>	<b>6</b>	<b>-</b>	<b>-</b>	<b>-</b>
ASESORIA LEGAL (1)	1	-	-	-	1	-
CERTIFICACIÓN	563	94	88	134	133	114
CERTIFICACIÓN DE DISCAPACIDAD	178	-	33	47	60	38
PERMISO DE ESTACIONAMIENTO	385	94	55	87	73	76
FAMI EMPRESA	163	25	32	13	58	35
FODIS	18	9	1	-	6	2
SUBSIDIO ECONÓMICO	486	114	140	138	50	44
<b>Chiriquí</b>	<b>1,736</b>	<b>239</b>	<b>332</b>	<b>363</b>	<b>374</b>	<b>428</b>
CERTIFICACIÓN	944	66	119	137	301	321
CERTIFICACIÓN DE DISCAPACIDAD	389	-	26	33	194	136
PERMISO DE ESTACIONAMIENTO	555	66	93	104	107	185
FAMI EMPRESA	234	49	43	57	24	61
FODIS	22	10	2	4	6	-
SUBSIDIO ECONÓMICO	536	114	168	165	43	46
<b>Darién</b>	<b>224</b>	<b>41</b>	<b>25</b>	<b>56</b>	<b>65</b>	<b>37</b>
CERTIFICACIÓN	32	-	-	-	16	16
CERTIFICACIÓN DE DISCAPACIDAD	27	-	-	-	13	14
PERMISO DE ESTACIONAMIENTO	5	-	-	-	3	2
FAMI EMPRESA	112	15	20	24	40	13
FODIS	9	3	-	1	5	-
SUBSIDIO ECONÓMICO	71	23	5	31	4	8
<b>Herrera</b>	<b>801</b>	<b>123</b>	<b>141</b>	<b>150</b>	<b>200</b>	<b>187</b>
<b>ASESORIA LEGAL (1)</b>	<b>1</b>	<b>-</b>	<b>-</b>	<b>-</b>	<b>-</b>	<b>1</b>
CERTIFICACIÓN	458	38	73	78	145	124
CERTIFICACIÓN DE DISCAPACIDAD	171	-	13	32	89	37
PERMISO DE ESTACIONAMIENTO	287	38	60	46	56	87
FAMI EMPRESA	162	22	28	36	33	43
FODIS	22	8	4	4	1	5
SUBSIDIO ECONÓMICO	158	55	36	32	21	14
<b>Los Santos</b>	<b>569</b>	<b>121</b>	<b>84</b>	<b>98</b>	<b>165</b>	<b>101</b>
<b>ASESORIA LEGAL (1)</b>	<b>1</b>	<b>-</b>	<b>-</b>	<b>-</b>	<b>-</b>	<b>1</b>
CERTIFICACIÓN	326	29	43	72	101	81
CERTIFICACIÓN DE DISCAPACIDAD	114	-	-	20	61	33
PERMISO DE ESTACIONAMIENTO	212	29	43	52	40	48
FAMI EMPRESA	95	10	10	-	57	18
FODIS	10	2	2	4	1	1
SUBSIDIO ECONÓMICO	137	80	29	22	6	-
<b>Panamá</b>	<b>10,764</b>	<b>1,796</b>	<b>1,596</b>	<b>2,462</b>	<b>2,440</b>	<b>2,470</b>
<b>AGORA</b>	<b>6</b>	<b>-</b>	<b>6</b>	<b>-</b>	<b>-</b>	<b>-</b>
ASESORIA LEGAL (1)	33	4	6	10	7	6

CERTIFICACIÓN	9,385	1,358	1,317	2,102	2,221	2,387
CERTIFICACIÓN DE DISCAPACIDAD	2,489	-	187	651	917	734
PERMISO DE ESTACIONAMIENTO	6,896	1,358	1,130	1,451	1,304	1,653
FAMI EMPRESA	118	50	23	4	16	25
FODIS	215	55	39	45	59	17
SUBSIDIO ECONÓMICO	1,007	329	205	301	137	35
<b>Panamá Oeste</b>	<b>2,401</b>	<b>332</b>	<b>339</b>	<b>514</b>	<b>605</b>	<b>611</b>
AGORA	1	-	1	-	-	-
ASESORIA LEGAL (1)	8	4	-	3	1	-
CERTIFICACIÓN	1,863	164	237	368	527	567
CERTIFICACIÓN DE DISCAPACIDAD	775	-	47	164	305	259
PERMISO DE ESTACIONAMIENTO	1,088	164	190	204	222	308
FAMI EMPRESA	86	24	7	15	14	26
FODIS	71	21	14	15	14	7
SUBSIDIO ECONÓMICO	372	119	80	113	49	11
<b>Veraguas</b>	<b>975</b>	<b>131</b>	<b>199</b>	<b>237</b>	<b>200</b>	<b>208</b>
ASESORIA LEGAL (1)	1	1	-	-	-	-
CERTIFICACIÓN	419	50	61	89	113	106
CERTIFICACIÓN DE DISCAPACIDAD	173	-	25	38	69	41
PERMISO DE ESTACIONAMIENTO	246	50	36	51	44	65
FAMI EMPRESA	105	1	49	12	13	30
FODIS	21	3	4	5	4	5
SUBSIDIO ECONÓMICO	429	76	85	131	70	67
<b>Comarca Emberá-Wounaan</b>	<b>30</b>	<b>1</b>	<b>1</b>	<b>10</b>	<b>2</b>	<b>16</b>
CERTIFICACIÓN	1	-	-	-	-	1
CERTIFICACIÓN DE DISCAPACIDAD	1	-	-	-	-	1
FAMI EMPRESA	26	-	1	10	2	13
SUBSIDIO ECONÓMICO	3	1	-	-	-	2
<b>Comarca Guna Yala</b>	<b>96</b>	<b>9</b>	<b>12</b>	<b>38</b>	<b>33</b>	<b>4</b>
FAMI EMPRESA	55	-	1	26	28	-
FODIS	2	-	-	1	1	-
SUBSIDIO ECONÓMICO	39	9	11	11	4	4
<b>Comarca Ngäbe Buglé</b>	<b>360</b>	<b>19</b>	<b>43</b>	<b>137</b>	<b>106</b>	<b>55</b>
CERTIFICACIÓN	5	-	-	-	2	3
CERTIFICACIÓN DE DISCAPACIDAD	5	-	-	-	2	3
FAMI EMPRESA	321	11	40	119	101	50
FODIS	4	1	-	3	-	-
SUBSIDIO ECONÓMICO	30	7	3	15	3	2

(1) SE REFIERE A LA EXONERACIÓN DE IMPUESTOS

(2) EN LOS TOTALES DEL 2010 - 2015 LAS CIFRAS DISMINUYEN POR SEGREGACIÓN EN LAS DONACIONES

FUENTE: DEPARTAMENTO DE INVESTIGACIÓN, EXPEDIENTES DE PROGRAMAS Y PROYECTOS

**Gráfica 5. TENDENCIA DE LOS PROYECTOS Y SERVICIOS BRINDADOS: AÑOS 2014-2018**

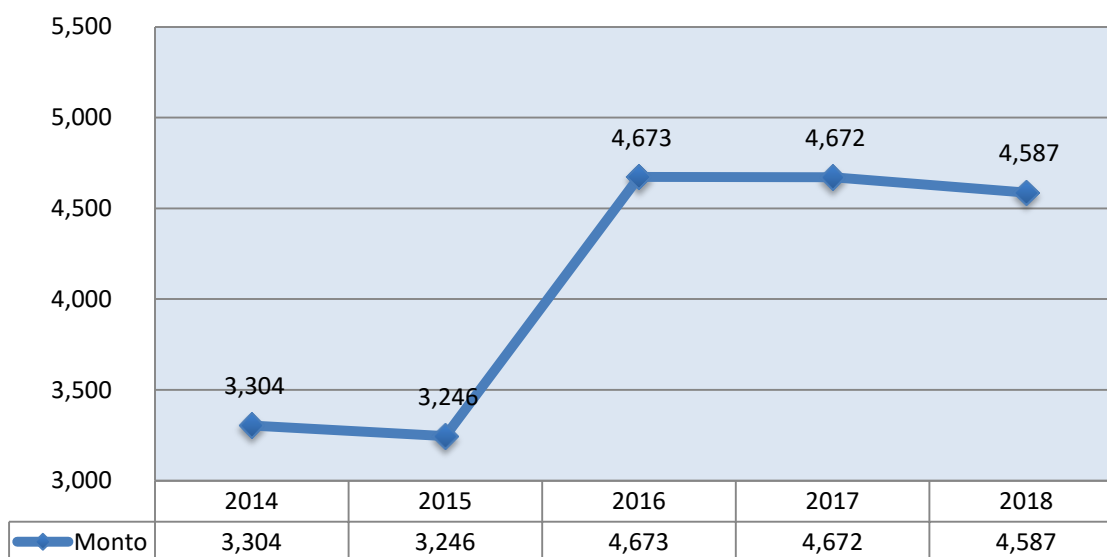

FUENTE: DEPARTAMENTO DE INVESTIGACIÓN, EXPEDIENTES DE PROGRAMAS Y PROYECTOS



**Cuadro 5. PROYECTOS Y SERVICIOS BRINDADOS EN LA REPÚBLICA, POR CANTIDAD Y MONTO, SEGÚN TIPO DE SERVICIO, APOYO Y DISCAPACIDAD: AÑO 2018**

<b>TIPO DE SERVICIO / TIPO DE APOYO / TIPO DE DISCAPACIDAD</b>	<b>CANTIDAD</b>	<b>MONTO (EN B/.)</b>
<b>TOTAL</b>	<b>4,587</b>	<b>432,970.42</b>
<b>ASESORIA LEGAL (1)</b>	<b>8</b>	<b>-</b>
FÍSICA	7	-
VISUAL	1	-
<b>CERTIFICACIÓN</b>	<b>3,907</b>	<b>-</b>
<b>CERTIFICACIÓN DE DISCAPACIDAD</b>	<b>1,422</b>	<b>-</b>
INTELECTUAL	459	-
AUDITIVA	139	-
VISUAL	79	-
FÍSICA	508	-
MENTAL	150	-
ÓRGANOS Y SISTEMAS O VISCERAL	87	-
<b>PERMISO DE ESTACIONAMIENTO</b>	<b>2,485</b>	<b>-</b>
INTELECTUAL	14	-
AUDITIVA	3	-
VISUAL	48	-
FÍSICA	2,187	-
MENTAL	18	-
MÚLTIPLES	4	-
ÓRGANOS Y SISTEMAS O VISCERAL	210	-
NO ESPECIFICADO	1	-
<b>FAMI EMPRESA</b>	<b>372</b>	<b>259,525.42</b>
INTELECTUAL	99	69,478.16
AUDITIVA	30	20,727.51
VISUAL	38	26,637.06
FÍSICA	188	131,053.35
MENTAL	4	2,785.57
MÚLTIPLES	9	6,141.34
ÓRGANOS Y SISTEMAS O VISCERAL	4	2,702.43
<b>FODIS</b>	<b>40</b>	<b>134,745.00</b>
AUDITIVA	29	66,164.45
FÍSICA	10	63,942.10
MÚLTIPLES	1	4,638.45
<b>SUBSIDIO ECONOMICO</b>	<b>260</b>	<b>38,700.00</b>
INTELECTUAL	110	16,500.00
AUDITIVA	10	1,500.00
VISUAL	14	2,100.00
FISICA	110	16,200.00
MENTAL	10	1,500.00
MÚLTIPLES	4	600.00
ÓRGANOS Y SISTEMAS O VISCERAL	2	300.00

(1) SE REFIERE A LA EXONERACIÓN DE IMPUESTOS

FUENTE: DEPARTAMENTO DE INVESTIGACIÓN, EXPEDIENTES DE PROGRAMAS Y PROYECTO

**Tabla 1. MONTO OTORGADO EN LA REPÚBLICA, POR AÑO, SEGÚN PROVINCIA: AÑOS 2014-2018**

PROVINCIA	TOTAL	AÑOS				
		2014	2015	2016	2017	2018
<b>TOTAL(3)</b>	<b>3,437,310.19</b>	<b>872,958.93</b>	<b>691,922.71</b>	<b>769,810.12</b>	<b>669,648.01</b>	<b>432,970.42</b>
BOCAS DEL TORO	253,551.25	80,173.73	10,000.41	80,554.16	47,981.25	34,841.70
COCLÉ	177,535.71	26,277.00	54,167.38	45,067.89	28,997.22	23,026.22
COLÓN	264,283.23	72,318.78	64,850.81	29,412.35	62,104.00	35,597.29
CHIRIQUÍ	308,494.83	90,144.59	65,313.09	73,393.37	31,358.85	48,284.93
DARIÉN	139,203.58	26,090.45	19,734.41	22,004.35	61,186.98	10,187.39
HERRERA	263,224.44	72,037.05	55,093.73	56,578.25	27,401.67	52,113.74
LOS SANTOS	109,372.82	31,435.56	17,122.71	5,718.20	41,730.29	13,366.06
PANAMÁ	1,064,305.09	350,113.53	221,228.55	197,409.82	201,561.78	93,991.41
PANAMÁ OESTE	325,741.79	81,966.69	59,457.24	95,893.19	50,128.72	38,295.95
VERAGUAS	206,171.09	23,751.37	86,805.98	34,314.58	22,950.47	38,348.69
COMARCA EMBERÁ-WOUNAAN	18,800.95	150.00	946.42	6,942.13	1,378.44	9,383.96
COMARCA GUNA YALA	53,985.98	1,350.00	2,582.51	26,242.25	23,211.22	600.00
COMARCA NGÄBE-BUGLÉ	252,639.43	17,150.18	34,619.47	96,279.58	69,657.12	34,933.08

(1) EN LOS TOTALES DEL 2014 - 2018 LAS CIFRAS DISMINUYEN POR SEGREGACIÓN EN LAS DONACIONES  
 FUENTE: DEPARTAMENTO DE INVESTIGACIÓN, EXPEDIENTES DE PROGRAMAS Y PROYECTOS

**Gráfica 6. MONTO OTORGADO, POR AÑO, SEGÚN SERVICIO Y PROYECTO: AÑOS 2014-2018**

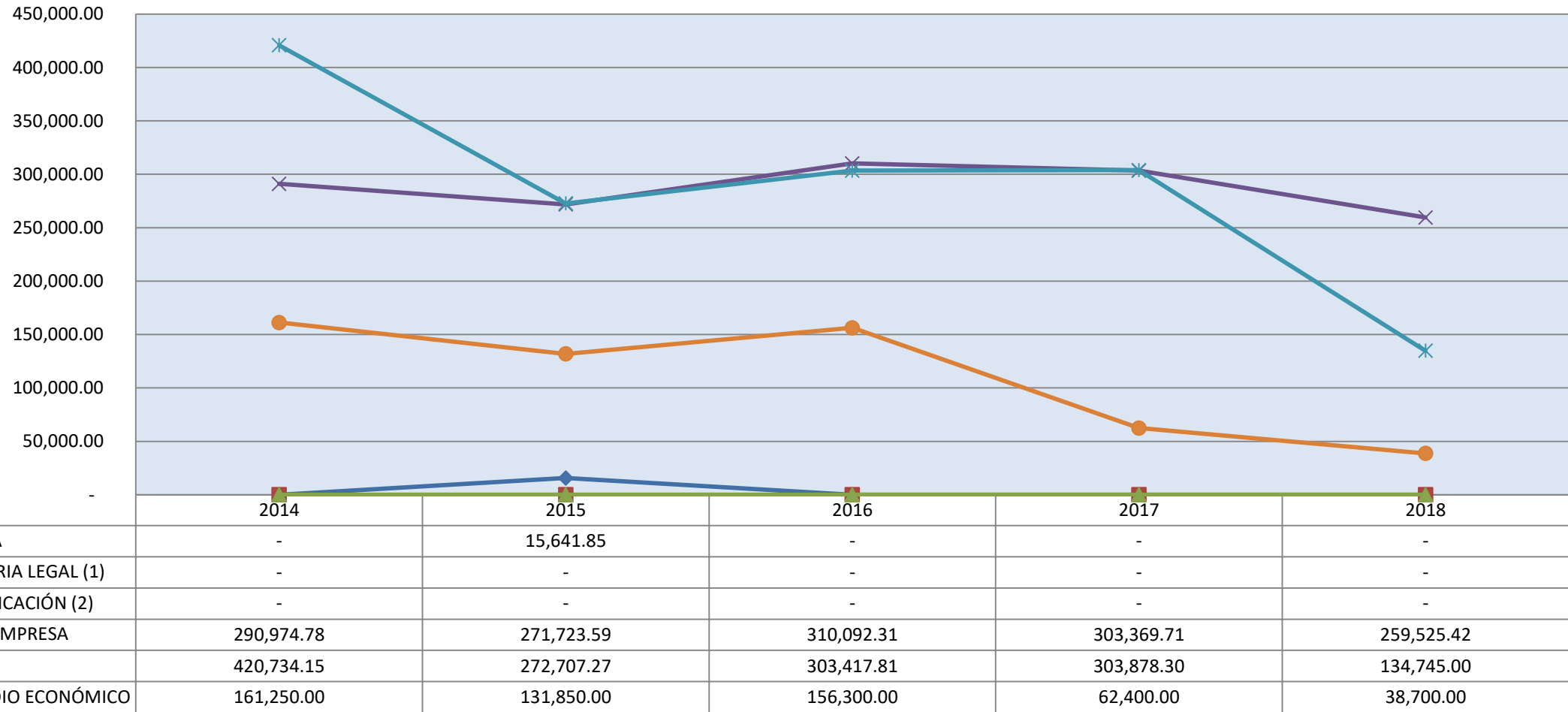

(1) SE REFIERE A LA EXONERACIÓN DE IMPUESTOS

(2) SE REFIERE A LA CERTIFICACIÓN DE DISCAPACIDAD Y A LOS PERMISOS DE ESTACIONAMIENTOS

(3) EN LOS TOTALES DEL 2014 - 2019 LAS CIFRAS DISMINUYEN POR SEGREGACIÓN EN LAS DONACIONES

FUENTE: DEPARTAMENTO DE INVESTIGACIÓN, EXPEDIENTES DE PROGRAMAS Y PROYECTOS

**MAPA 1. PROYECTOS Y SERVICIOS BRINDADOS EN LA REPÚBLICA DE PANAMÁ, SEGÚN PROVINCIA Y MONTO: AÑO 2018**

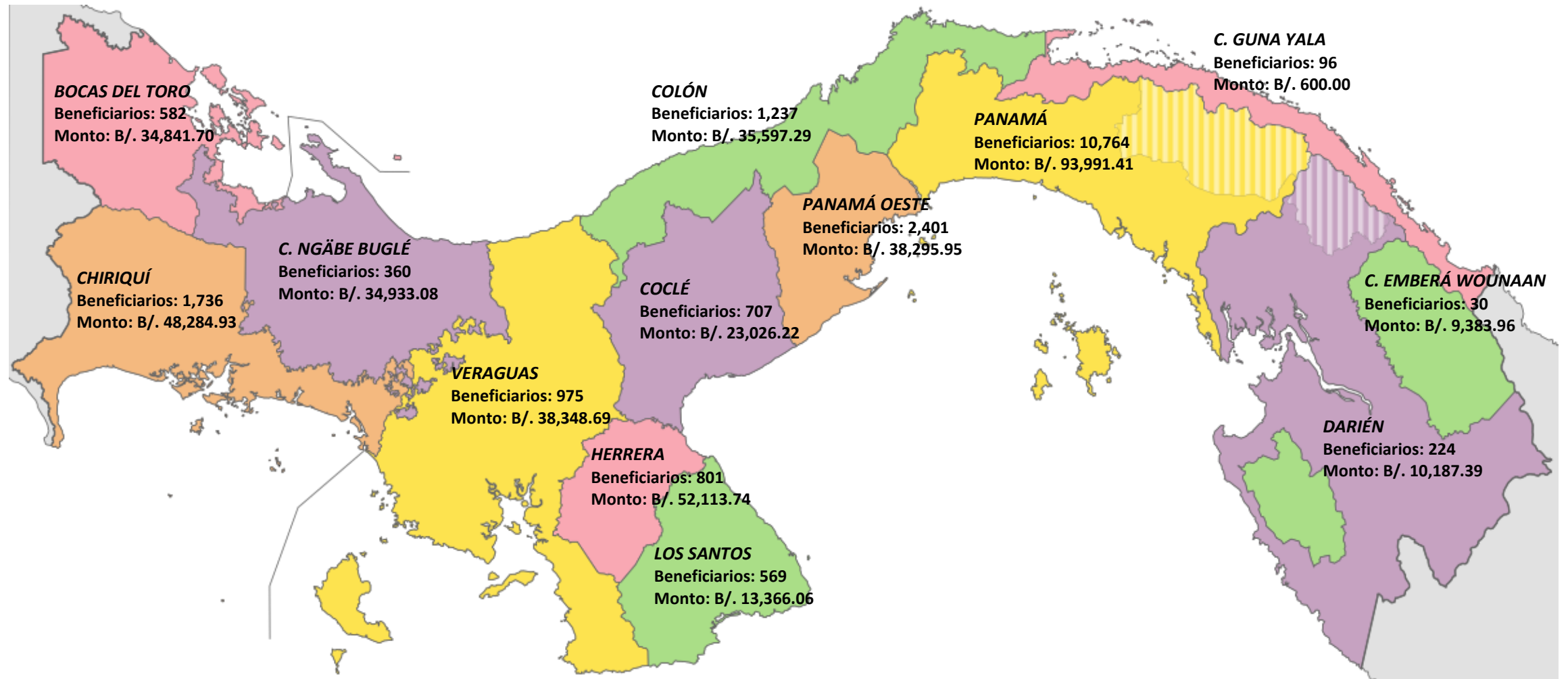

FUENTE: DEPARTAMENTO DE INVESTIGACIÓN, EXPEDIENTES DE PROGRAMAS Y PROYECTOS

# CERTIFICACIONES

## Certificaciones

El servicio de certificaciones, brinda 2 tipos de apoyos que son: certificación de la discapacidad y los permisos de estacionamiento.

Entre ambos servicios se estima que se han atendido 3,907 beneficiarios, de los cuales 1,422 son del servicio de certificación de la discapacidad y 2,485 de permisos de estacionamientos.

La discapacidad que más predomina es la física en ambos servicios y el rango de edad que mayor incidencia tiene en las certificaciones es de 6 a 15 años y para los permisos de estacionamiento de 66 años y más.

La tendencia de los datos, señalan, que el mes donde más se otorgaron certificaciones de la discapacidad fue el mes de noviembre, mientras que para los permisos de estacionamientos, fue el mes de julio.

**Cuadro 6. SERVICIOS DE CERTIFICACIONES BRINDADOS, POR SEXO, SEGÚN TIPO DE APOYO: AÑO 2018**

TIPO DE APOYO	TOTAL	SEXO	
		HOMBRE	MUJER
TOTAL	3,907	1,898	2,009
CERTIFICACIÓN DE LA DISCAPACIDAD	1,422	805	617
PERMISO DE ESTACIONAMIENTO	2,485	1,093	1,392

FUENTE: DEPARTAMENTO DE INVESTIGACIÓN, EXPEDIENTES DE PROGRAMAS Y PROYECTOS

**Gráfica 7. SERVICIOS DE CERTIFICACIONES BRINDADOS: AÑO 2018**

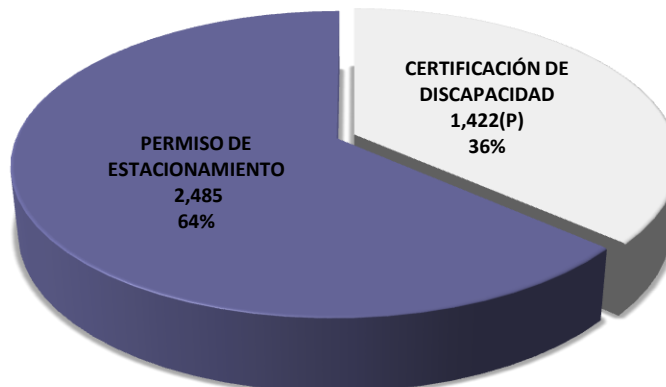

(P) CIFRAS PRELIMINARES AL 31 DE DICIEMBRE DEL 2018

FUENTE: DEPARTAMENTO DE INVESTIGACIÓN, EXPEDIENTES DE PROGRAMAS Y PROYECTOS

**Cuadro 7. SERVICIOS DE CERTIFICACIONES BRINDADOS, POR SEXO, SEGÚN TIPO DE APOYO Y CONDICIÓN DE LA DISCAPACIDAD: AÑO 2018**

TIPO DE APOYO / CONDICIÓN DE LA DISCAPACIDAD	TOTAL	SEXO	
		HOMBRE	MUJER
<b>TOTAL</b>	<b>4,038</b>	<b>1,970</b>	<b>2,068</b>
<b>CERTIFICACIÓN DE DISCAPACIDAD</b>	<b>1,553</b>	<b>877</b>	<b>676</b>
CERTIFICA	1,422	805	617
DESISTIÓ DEL TRAMITE DE LA EVALUACIÓN	2	-	2
NO CERTIFICA	65	34	31
PENDIENTE	61	36	25
AMPLIACIÓN (P)	3	2	1
<b>PERMISO DE ESTACIONAMIENTO</b>	<b>2,485</b>	<b>1,093</b>	<b>1,392</b>

FUENTE: DEPARTAMENTO DE INVESTIGACIÓN, EXPEDIENTES DE PROGRAMAS Y PROYECTOS

**Gráfica 8. SERVICIOS DE CERTIFICACIONES BRINDADOS: AÑO 2018**

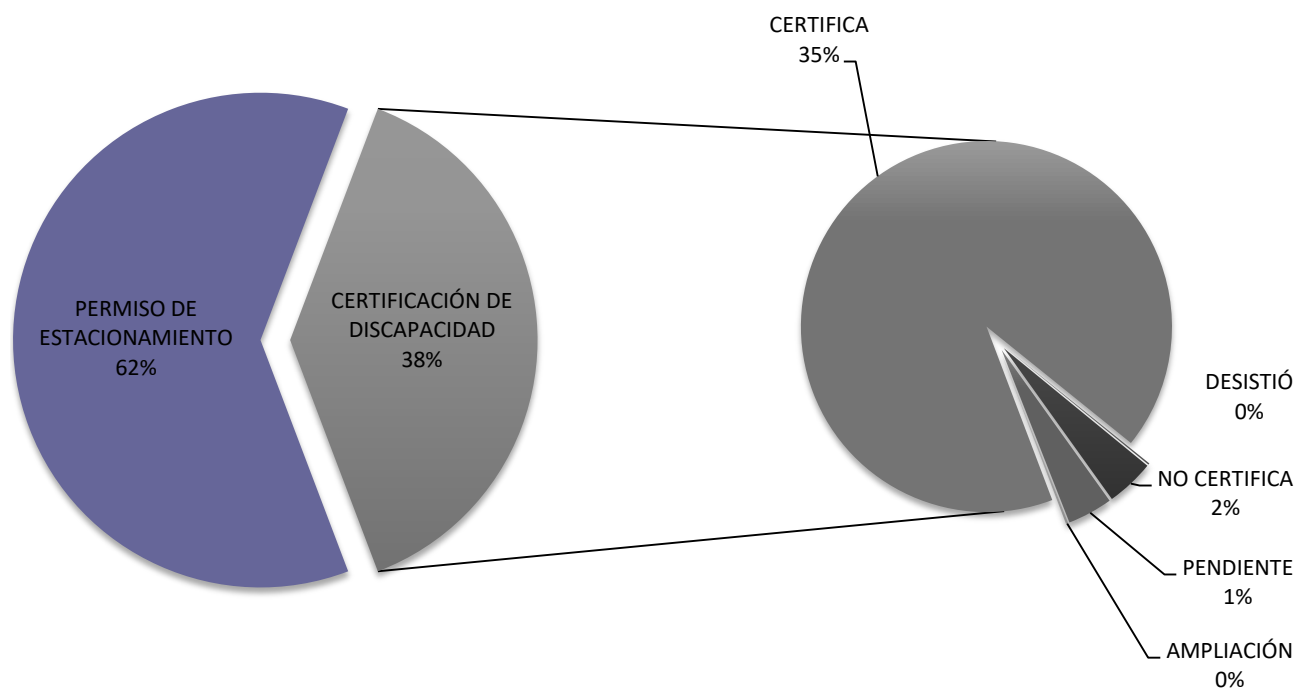

FUENTE: DEPARTAMENTO DE INVESTIGACIÓN, EXPEDIENTES DE PROGRAMAS Y PROYECTOS



**Cuadro 8. SERVICIOS DE CERTIFICACIONES BRINDADOS POR SEXO, SEGÚN TIPO DE DISCAPACIDAD E TIPO DE SERVICIO: AÑO 2018**

TIPO DE DISCAPACIDAD / TIPO DE SERVICIO	TOTAL	SEXO	
		HOMBRE	MUJER
<b>TOTAL</b>	<b>3,907</b>	<b>1,898</b>	<b>2,009</b>
<b>INTELECTUAL</b>	<b>473</b>	<b>277</b>	<b>196</b>
CERTIFICACIÓN DE DISCAPACIDAD	490	287	203
PERMISO DE ESTACIONAMIENTO	6	4	2
<b>AUDITIVA</b>	<b>255</b>	<b>134</b>	<b>121</b>
CERTIFICACIÓN DE DISCAPACIDAD	249	130	119
PERMISO DE ESTACIONAMIENTO	6	4	2
<b>VISUAL</b>	<b>140</b>	<b>78</b>	<b>62</b>
CERTIFICACIÓN DE DISCAPACIDAD	103	59	44
PERMISO DE ESTACIONAMIENTO	37	19	18
<b>FÍSICA</b>	<b>2,432</b>	<b>1,187</b>	<b>1,245</b>
CERTIFICACIÓN DE DISCAPACIDAD	713	403	310
PERMISO DE ESTACIONAMIENTO	1,719	784	935
<b>MENTAL</b>	<b>230</b>	<b>102</b>	<b>128</b>
CERTIFICACIÓN DE DISCAPACIDAD	205	98	107
PERMISO DE ESTACIONAMIENTO	25	4	21
<b>MÚLTIPLES</b>	<b>2</b>	<b>1</b>	<b>1</b>
PERMISO DE ESTACIONAMIENTO	2	1	1
<b>ÓRGANOS Y SISTEMAS O VISCERAL</b>	<b>152</b>	<b>89</b>	<b>63</b>
CERTIFICACIÓN DE DISCAPACIDAD	57	39	18
PERMISO DE ESTACIONAMIENTO	95	50	45

FUENTE: DEPARTAMENTO DE INVESTIGACIÓN, EXPEDIENTES DE PROGRAMAS Y PROYECTOS

**Cuadro 9. SERVICIOS DE CERTIFICACIONES BRINDADOS, POR SEXO, SEGÚN TIPO DE APOYO E INTERVALO DE EDAD: AÑO 2018**

TIPO DE APOYO / INTERVALO DE EDAD	TOTAL	SEXO	
		HOMBRE	MUJER
<b>TOTAL</b>	<b>3,907</b>	<b>1,898</b>	<b>2,009</b>
<b>CERTIFICACIÓN DE DISCAPACIDAD</b>	<b>1,422</b>	<b>805</b>	<b>617</b>
MENORES DE 5	80	42	38
6 - 15	272	164	108
16 - 25	227	136	91
26 - 35	219	117	102
36 - 45	195	104	91
46 - 55	226	132	94
56 - 65	135	75	60
66 Y MÁS	68	35	33
<b>PERMISO DE ESTACIONAMIENTO</b>	<b>2,485</b>	<b>1,093</b>	<b>1,024</b>
MENORES DE 5	21	10	11
6 - 15	69	32	37
16 - 25	55	31	24
26 - 35	76	34	42
36 - 45	150	74	76
46 - 55	231	116	115
56 - 65	396	190	206
66 Y MÁS	1,487	606	881

(P) CIFRAS PRELIMINARES AL 31 DE DICIEMBRE DEL 2018

FUENTE: DIRECCIÓN NACIONAL DE CERTIFICACIÓN, DEPARTAMENTO DE INVESTIGACIÓN



**Cuadro 10. SERVICIOS DE CERTIFICACIONES BRINDADOS POR SEXO, SEGÚN TIPO DE APOYO Y MES: AÑO 2018**

TIPO DE APOYO / MES	TOTAL	SEXO	
		HOMBRE	MUJER
<b>TOTAL</b>	<b>3,907</b>	<b>1,898</b>	<b>2,009</b>
<b>CERTIFICACIÓN DE DISCAPACIDAD</b>	<b>1,422</b>	<b>805</b>	<b>617</b>
ENERO	106	68	38
FEBRERO	88	48	40
MARZO	129	79	50
ABRIL	118	69	49
MAYO	99	52	47
JUNIO	121	66	55
JULIO	136	71	65
AGOSTO	113	62	51
SEPTIEMBRE	139	79	60
OCTUBRE	148	85	63
NOVIEMBRE	160	86	74
DICIEMBRE	65	40	25
<b>PERMISO DE ESTACIONAMIENTO</b>	<b>2,485</b>	<b>1,093</b>	<b>1,392</b>
ENERO	179	69	110
FEBRERO	158	68	90
MARZO	209	90	119
ABRIL	220	102	118
MAYO	202	95	107
JUNIO	217	99	118
JULIO	242	109	133
AGOSTO	235	115	120
SEPTIEMBRE	211	94	117
OCTUBRE	218	97	121
NOVIEMBRE	201	79	122
DICIEMBRE	193	76	117

(P) CIFRAS PRELIMINARES AL 31 DE DICIEMBRE DEL 2018

FUENTE: DIRECCIÓN NACIONAL DE CERTIFICACIÓN, DEPARTAMENTO DE INVESTIGACIÓN

**Gráfica 9. SERVICIOS DE CERTIFICACIONES BRINDADOS, SEGÚN MES: AÑO 2018**

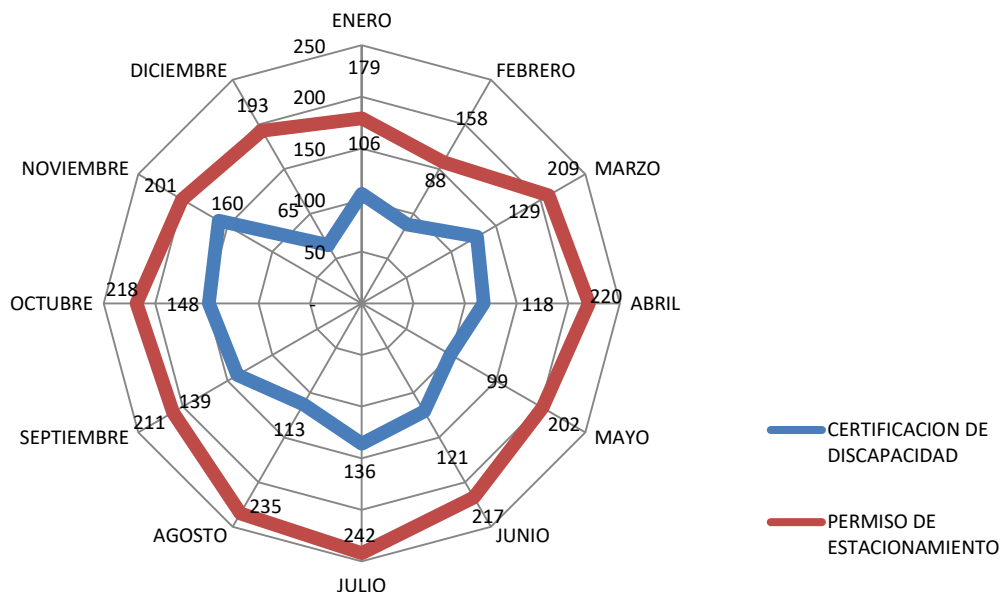

(P) CIFRAS PRELIMINARES AL 31 DE DICIEMBRE DEL 2018

FUENTE: DIRECCIÓN NACIONAL DE CERTIFICACIÓN, DEPARTAMENTO DE INVESTIGACIÓN

**Cuadro 11. SERVICIOS DE CERTIFICACIONES BRINDADOS, POR SEXO, SEGÚN TIPOS DE AYUDAS TÉCNICAS UTILIZADAS: AÑO 2018**

TIPOS DE AYUDAS TÉCNICAS UTILIZADAS	TOTAL	SEXO	
		HOMBRE	MUJER
<b>TOTAL</b>	<b>3,907</b>	<b>1,898</b>	<b>2,009</b>
AFOS (1)	40	20	20
ANDADERAS	212	65	147
AUXILIARES AUDITIVOS	21	9	12
AYUDA FAMILIAR O DE OTRAS PERSONAS	49	20	29
AYUDAS OPTICAS	6	4	2
BASTONES	1,481	689	792
BOLSA DE COLOSTOMIA	2	1	1
BOMBA DE INSULINA PORTATIL	1	-	1
BOTAS ORTOPEDICAS	2	1	1
CALZADO ESPECIAL CON ALZA	1	1	-
CAMINADOR FIJO	1	1	-
CANULA DE GASTROCTOMIA	1	-	1
CATETER	6	4	2
ENCAMADO(A)	1	-	1
FISTULA	2	1	1
IMPLANTE COCLEAR	3	2	1
INMOVILIZADOR DE RODILLAS	2	2	-
INMUNOZOPRESORES	1	-	1
MEDICAMENTOS	9	5	4
MULETAS	98	64	34
NO ESPECIFICADO	1,056	608	448
NO UTILIZA AYUDA TÉCNICA	18	12	6
OTROS	32	13	19
OXIGENO	21	6	15
PROTESIS (2)	36	17	19
RODILLERA	1	-	1
SILLA DE BAÑO	1	1	-
SILLA DE RUEDAS (3)	794	347	447
SONDA	4	3	1
STENT CARDIACO	2	2	-
VALVULAR DE DERIVACION VENTRICULAR	3	-	3

(1) INCLUYE ORTESIS, AFO Y FERULAS

(2) INCLUYE PROTESIS DE CADERA, PROTESIS DE MIEMBRO INFERIOR Y SUPERIOR

(3) INCLUYE SILLA DE RUEDAS Y COCHE ORTOPEDICO

(P) CIFRAS PRELIMINARES AL 31 DE DICIEMBRE DEL 2018

FUENTE: DIRECCIÓN NACIONAL DE CERTIFICACIÓN, DEPARTAMENTO DE INVESTIGACIÓN

## Evaluación de la certificación de la discapacidad

Para la certificación de la discapacidad, cada beneficiario debe pasar por un proceso de evaluación y valoración para la emisión de la certificación. Esta valoración está sustentada por códigos del Componente de la Clasificación Internacional del Funcionamiento de la Discapacidad y de la Salud (CIF) y están diseñados para documentar las características y el funcionamiento de la salud de cada persona.

Los códigos CIF ofrecen un lenguaje común para el registro de las dificultades que se manifiestan y afectan los diferentes componentes y funciones de las personas. Estos componentes y funciones son:

- Funciones corporales
- Estructuras corporales
- Actividades y participación
- Factores ambientales

Se estima que se han registrado 32,420 códigos (estas cifras preliminares, se refieren solo a las cantidades de códigos, no a las cantidades de personas, ya que, cada persona puede obtener varios códigos a la vez), donde se observa mayor frecuencia en los componentes y funciones de actividad y participación.

**Cuadro 12. FRECUENCIA DE LOS SERVICIOS DE CERTIFICACIÓN BRINDADOS DE LOS COMPONENTES DE LA CLASIFICACIÓN INTERNACIONAL DEL FUNCIONAMIENTO DE LA DISCAPACIDAD Y DE LA SALUD (CIF), POR COMPONENTES, SEGÚN TIPO DE DISCAPACIDAD: AÑO 2018 (P)**

TIPO DE DISCAPACIDAD	TOTAL	PORCENTAJE (%)	COMPONENTES			
			Funciones Corporales	Estructuras Corporales	Actividades y Participación	Factores Ambientales
<b>TOTAL</b>	<b>32,420</b>	<b>100.00</b>	<b>4,588</b>	<b>1,540</b>	<b>21,336</b>	<b>4,956</b>
AUDITIVA	2,528	7.8	159	144	1,860	365
FÍSICA	12,318	38.0	1,797	582	8,026	1,913
INTELLECTUAL	10,106	31.2	1,688	464	6,511	1,443
MENTAL	3,547	10.9	652	151	2,184	560
ÓRGANOS Y SISTEMAS O VISCERAL	2,017	6.2	195	102	1,341	379
VISUAL	1,904	5.9	97	97	1,414	296

(P) CIFRAS PRELIMINARES INCLUYE REGISTROS QUE CERTIFICAN, NO CERTIFICAN, AMPLIACIÓN Y PENDIENTES AL 31 DE DICIEMBRE DEL 2018  
FUENTE: DIRECCIÓN NACIONAL DE CERTIFICACIÓN, DEPARTAMENTO DE INVESTIGACIÓN

**Cuadro 13. FRECUENCIA DE LOS SERVICIOS DE CERTIFICACIONES BRINDADOS DE LOS COMPONENTES DE LA CLASIFICACIÓN INTERNACIONAL DEL FUNCIONAMIENTO DE LA DISCAPACIDAD Y DE LA SALUD (CIF), POR COMPONENTES Y FUNCIONES: AÑO 2018 (P)**

COMPONENTES Y FUNCIONES (CIF)	FRECUENCIA
<b>TOTAL</b>	<b>32,420</b>
<b>Funciones corporales</b>	<b>4,588</b>
Funciones de la piel y estructuras relacionadas	17
Funciones de la voz y el habla	14
Funciones de los sistemas cardiovascular, hematológico, inmunológico y respiratorio	56
Funciones de los sistemas digestivo, metabólico y endocrino	25
Funciones genitourinarias y reproductoras	63
Funciones mentales	2,674
Funciones neuromusculoesqueléticas y relacionadas con el movimiento	1,454
Funciones sensoriales y dolor	285
<b>Estructuras corporales</b>	<b>1,540</b>
El ojo, el oído y estructuras relacionadas	245
Estructuras de los sistemas cardiovascular, inmunológico y respiratorio	30
Estructuras del sistema nervioso	948
Estructuras involucradas en la voz y el habla	2
Estructuras relacionadas con el movimiento	252
Estructuras relacionadas con el sistema genitourinario y el sistema reproductor	41
Estructuras relacionadas con los sistemas digestivo, metabólico y endocrino	12
Piel y estructuras relacionadas	10
<b>Actividades y Participación</b>	<b>21,336</b>
Aprendizaje y aplicación del conocimiento	3,569
Áreas principales de la vida	1,785
Autocuidado	4,100
Comunicación	1,688
Interacciones y relaciones interpersonales	2,069
Movilidad	4,631
Tareas y demandas generales	1,555
Vida comunitaria, social y cívica	1,219
Vida doméstica	720
<b>Factores Ambientales</b>	<b>4,956</b>
Actitudes	61
Apoyo y relaciones	2,447
Entorno natural y cambios en el entorno derivados de la actividad humana	77
Productos y tecnología	1,138
Servicios, sistemas y políticas	1,233

(P) CIFRAS PRELIMINARES INCLUYE REGISTROS QUE CERTIFICAN, NO CERTIFICAN, AMPLIACIÓN Y PENDIENTES AL 31 DE DICIEMBRE DEL 2018  
FUENTE: EXPEDIENTES DE PROGRAMAS Y PROYECTOS

Analizando los códigos, se observa lo siguiente:

- ✓ Las funciones corporales (código b) tiene como frecuencia, funciones relacionadas con caminar y en las funciones psicosociales (relacionarse con otras personas).
- ✓ En cuanto a las estructuras del sistema nervioso (código s) los más comunes son, las estructuras del cerebro como afectaciones en los lóbulos del cerebro.
- ✓ En las actividades y participación (código d) tienen limitaciones y restricciones a la hora de asearse o lavarse el cuerpo.
- ✓ La frecuencia en los factores ambientales (código e) se presentan con los familiares cercanos, ya que se considera un facilitador en la vida diaria de la persona.

CÓDIGO	DEFINICIÓN	FRECUENCIA
<b>b122</b>	FUNCIONES PSICOSOCIALES GLOBALES	593
<b>s110</b>	ESTRUCTURA DEL CEREBRO	766
<b>d510</b>	LAVARSE	1,141
<b>e310</b>	FAMILIARES CERCANOS	1,397

Los códigos reflejan patrones muy característicos de acuerdo al tipo de discapacidad, como la discapacidad auditiva y visual que muestran mayor frecuencia en las funciones específicas auditivas y visuales; la discapacidad visceral lo muestra en el área de los profesionales de salud. La discapacidad física, intelectual y mental en los familiares cercanos, ya que estos son sus apoyos en la vida diaria.

TIPO DE DISCAPACIDAD	CÓDIGO	DEFINICIÓN DEL CÓDIGO	FRECUENCIA
FÍSICA	e310	FAMILIARES CERCANOS	487
INTELLECTUAL	e310	FAMILIARES CERCANOS	454
AUDITIVA	b230	FUNCIONES AUDITIVAS	139
	s260	ESTRUCTURA DEL OÍDO INTERNO	139
MENTAL	e310	FAMILIARES CERCANOS	150
VISUAL	d110	MIRAR	90
VISCERAL	e310	FAMILIARES CERCANOS	89



**FAMI EMPRESA**

## Fami Empresa

El proyecto Fami Empresa benefició a 372 usuarios, donde 213 son del sexo masculino (57.3%) y 159 son del sexo femenino (42.7%).

En cuanto al tipo de discapacidad, predomina la discapacidad física con un 50.3%, seguido por la discapacidad intelectual 26.6% y la visual con un 10.2%.

A lo largo del país, la mayoría de los beneficiarios se encuentran en Chiriquí con 61 personas, seguida por la Comarca Ngäbe Buglé con 50 y Herrera con 43 personas.

También, el sector más ejecutado como proyecto es el agropecuario y le sigue el comercial.

**Cuadro 14. PROYECTOS DE FAMI EMPRESA BRINDADOS, POR SEXO: AÑO 2018**

TOTAL	SEXO	
	HOMBRE	MUJER
372	213	159

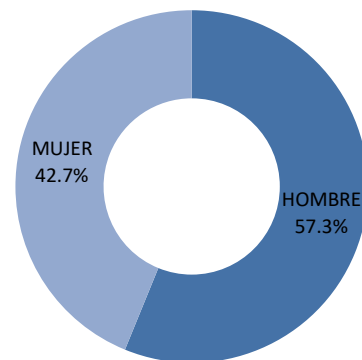

FUENTE: DEPARTAMENTO DE INVESTIGACIÓN, EXPEDIENTES DE PROGRAMAS Y PROYECTOS

**Cuadro 15. PROYECTOS DE FAMI EMPRESA BRINDADOS, POR MONTO Y SEXO, SEGÚN TIPO DE DISCAPACIDAD: AÑO 2018**

TIPO DE DISCAPACIDAD	CANTIDAD	SEXO		MONTO (EN B/.)
		HOMBRE	MUJER	
<b>TOTAL</b>	<b>372</b>	<b>213</b>	<b>159</b>	<b>259,525.42</b>
INTELLECTUAL	99	53	46	69,478.16
AUDITIVA	30	17	13	20,727.51
VISUAL	38	27	11	26,637.06
FÍSICA	188	106	82	131,053.35
MENTAL	4	3	1	2,785.57
MÚLTIPLES	9	3	6	6,141.34
VISCERAL	4	4	-	2,702.43

FUENTE: DEPARTAMENTO DE INVESTIGACIÓN, EXPEDIENTES DE PROGRAMAS Y PROYECTOS

**Gráfica 10. PROYECTOS DE FAMI EMPRESA BRINDADOS, SEGÚN TIPO DE DISCAPACIDAD: AÑO 2018**

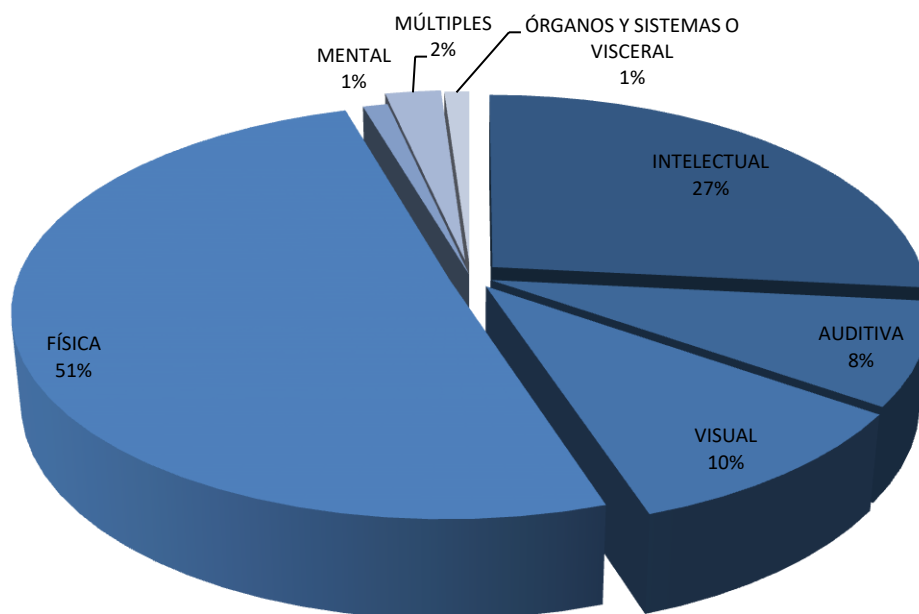

FUENTE: DEPARTAMENTO DE INVESTIGACIÓN, EXPEDIENTES DE PROGRAMAS Y PROYECTOS

**Cuadro 16. PROYECTOS DE FAMI EMPRESA BRINDADOS, POR SEXO, SEGÚN INTERVALO DE EDAD: AÑO 2018**

INTERVALO DE EDAD (AÑOS)	TOTAL	SEXO	
		HOMBRE	MUJER
<b>TOTAL</b>	<b>372</b>	<b>213</b>	<b>159</b>
MENORES DE 5	28	20	8
6 - 15	102	53	49
16 - 25	60	40	20
26 - 35	50	27	23
36 - 45	37	19	18
46 - 55	42	22	20
56 - 65	32	19	13
66 Y MÁS	21	13	8

FUENTE: DEPARTAMENTO DE INVESTIGACIÓN, EXPEDIENTES DE PROGRAMAS Y PROYECTOS



**Cuadro 17. PROYECTOS DE FAMI EMPRESA BRINDADOS, POR CANTIDAD, MONTO Y PORCENTAJE, SEGÚN PROVINCIA: AÑO 2018**

PROVINCIA	CANTIDAD	PORCENTAJE (%)	MONTO (EN B./.)
<b>TOTAL</b>	<b>372</b>	<b>100.00</b>	<b>259,523.42</b>
BOCAS DEL TORO	25	6.72	17,315.25
COCLÉ	33	8.87	22,876.22
COLÓN	35	9.41	23,836.09
CHIRIQUÍ	61	16.40	41,534.93
DARIÉN	13	3.49	8,987.39
HERRERA	43	11.56	34,627.99
LOS SANTOS	18	4.84	11,766.06
PANAMÁ	25	6.72	16,810.51
PANAMÁ OESTE	26	6.99	17,620.45
VERAGUAS	30	8.06	20,433.49
COMARCA EMBERÁ	13	3.49	9,083.96
COMARCA NGÄBE-BUGLÉ	50	13.44	34,633.08

FUENTE: DEPARTAMENTO DE INVESTIGACIÓN, EXPEDIENTES DE PROGRAMAS Y PROYECTOS

**Cuadro 18. PROYECTOS DE FAMI EMPRESA BRINDADOS, POR MONTO, SEGÚN SECTOR: AÑO 2018**

SECTOR	CANTIDAD	MONTO (EN B./.)
<b>TOTAL</b>	<b>372</b>	<b>259,525.42</b>
AGROPECUARIO	185	132,536.16
ARTESANAL	11	7,314.68
COMERCIAL	115	78,408.08
SERVICIOS	61	41,266.50

FUENTE: DEPARTAMENTO DE INVESTIGACIÓN, EXPEDIENTES DE PROGRAMAS Y PROYECTOS

**Gráfica 11. PROYECTOS DE FAMI EPRESA BRINDADOS, SEGÚN MES: AÑO 2018**

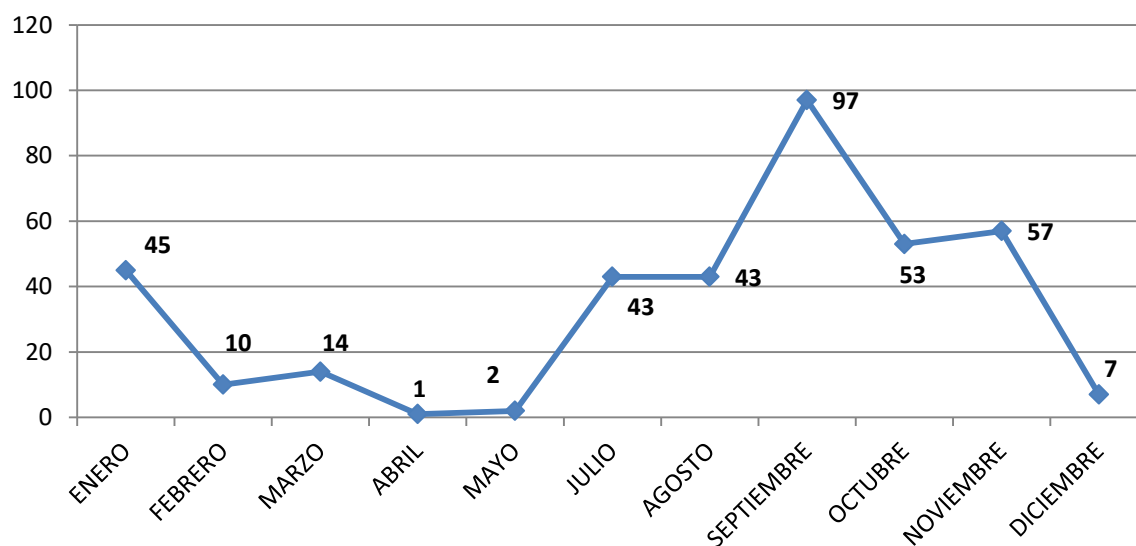

FUENTE: DEPARTAMENTO DE INVESTIGACIÓN, EXPEDIENTES DE PROGRAMAS Y PROYECTOS

**Cuadro 19. PROYECTOS DE FAMI EMPRESA BRINDADOS, POR SEXO, SEGÚN PARENTESCO FAMILIAR: AÑO 2018**

PARENTESCO FAMILIAR	TOTAL	SEXO	
		HOMBRE	MUJER
<b>TOTAL</b>	<b>372</b>	<b>213</b>	<b>159</b>
ABUELO(A)	16	9	7
CUÑADO(A)	1	1	0
ESPOSO(A)	13	9	4
HERMANO(A)	14	8	6
HIJO(A)	12	2	10
MADRE	177	102	75
PADRASTRO	2	2	0
PADRE	27	17	10
PRIMO(A)	2	1	1
SOBRINO(A)	1	1	0
TÍO(A)	5	2	3
YERNO(A)	3	2	1
OTRO(A)	99	57	42

FUENTE: DEPARTAMENTO DE INVESTIGACIÓN, EXPEDIENTES DE PROGRAMAS Y PROYECTOS



**FONDO ROTATIVO DE  
DISCAPACIDAD  
(FODIS)**

## Fondo Rotativo de Discapacidad (FODIS)

En el servicio de FODIS, se han beneficiado a 40 personas, donde 18 son del sexo femenino (55.0%) y 22 del sexo masculino (45.0%); también, se ejecutó un monto de B/.134,745.00.

El tipo de discapacidad que más prevalece es la discapacidad auditiva que representa un 72% ya que se sufragó con B/. 66,164.45 para la compra de audífonos; por consiguiente con la discapacidad física 25% y se abasteció con un 63,942.10 en la compra de sillas de ruedas, sillas de ruedas tipo coches y otros apoyos técnicos.

La provincia que más apoyos técnicos obtuvo fue la de Panamá con 17 ayudas y le sigue Panamá Oeste con 7.

**Cuadro 20. PROYECTOS DE FODIS BRINDADOS, POR SEXO: 2018**

TOTAL	SEXO	
	HOMBRE	MUJER
40	22	18

FUENTE: DEPARTAMENTO DE INVESTIGACIÓN, EXPEDIENTES DE PROGRAMAS Y PROYECTOS

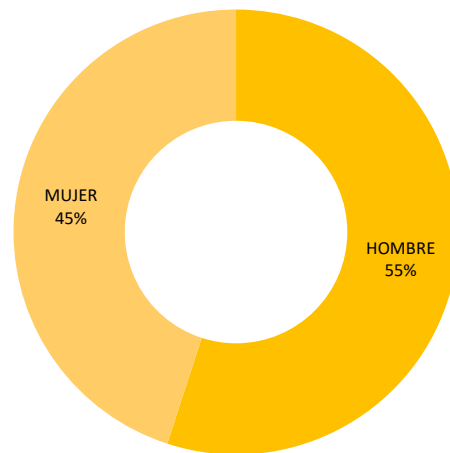

**Cuadro 21. SERVICIOS DE FODIS BRINDADOS, POR MONTO Y SEXO, SEGÚN TIPO DE DISCAPACIDAD: AÑO 2018**

TIPO DE DISCAPACIDAD	TOTAL	SEXO		MONTO (EN B/.)
		HOMBRE	MUJER	
<b>TOTAL</b>	<b>40</b>	<b>22</b>	<b>18</b>	<b>134,745.00</b>
AUDITIVA	29	17	12	66,164.45
FÍSICA	10	4	6	63,942.10
MÚLTIPLES	1	1	-	4,638.45

FUENTE: DEPARTAMENTO DE INVESTIGACIÓN, EXPEDIENTES DE PROGRAMAS Y PROYECTOS

**Gráfica 12. SERVICIOS DE FODIS BRINDADOS, SEGÚN TIPO DE DISCAPACIDAD:  
AÑO 2018**

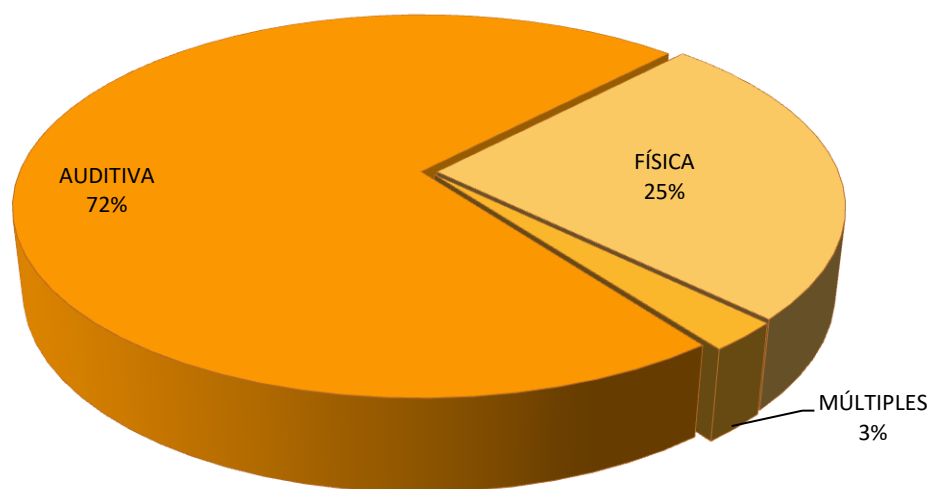

FUENTE: DEPARTAMENTO DE INVESTIGACIÓN, EXPEDIENTES DE PROGRAMAS Y PROYECTOS

**Gráfica 13. SERVICIO DE FODIS BRINDADOS, POR SEXO, SEGÚN INTERVALO DE  
EDAD: AÑO 2018**

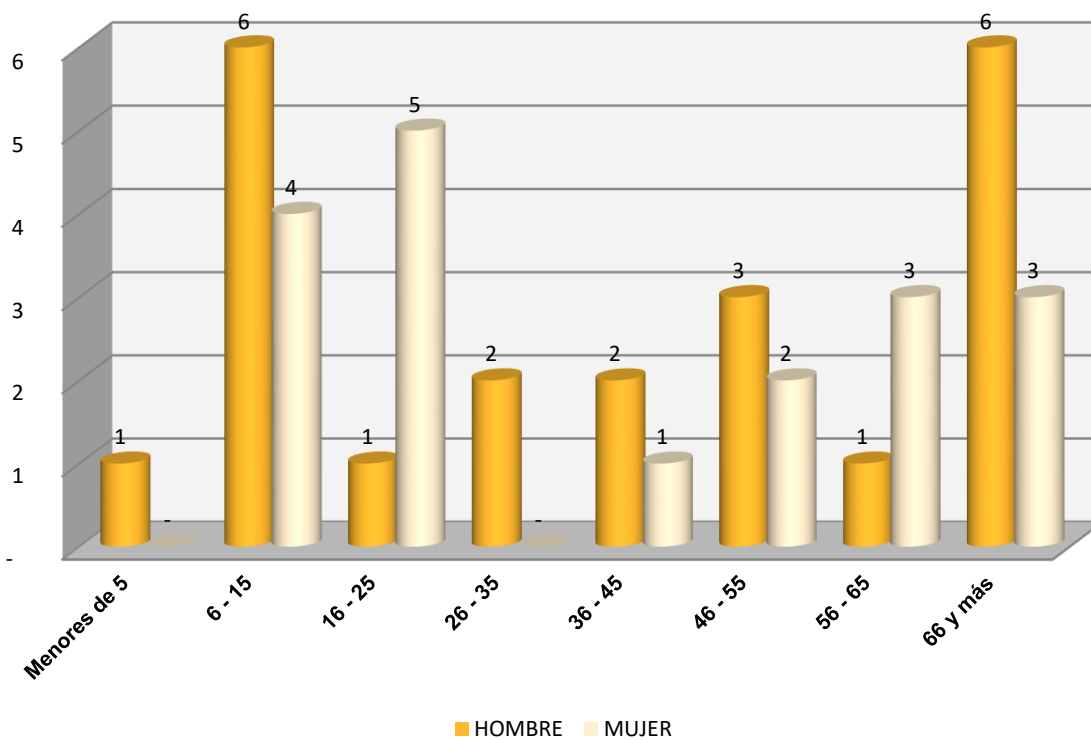

FUENTE: DEPARTAMENTO DE INVESTIGACIÓN, EXPEDIENTES DE PROGRAMAS Y PROYECTOS

**Cuadro 22. SERVICIOS DE FODIS BRINDADOS, POR MONTO Y PORCENTAJE DE EJECUCIÓN, SEGÚN PROVINCIA: AÑO 2018**

PROVINCIA	CANTIDAD	MONTO (EN B./.)	PORCENTAJE DE EJECUCIÓN %
<b>TOTAL</b>	<b>40</b>	<b>134,745.00</b>	<b>100.00</b>
BOCAS DEL TORO	3	13,626.45	7.50
COLÓN	2	5,161.20	5.00
HERRERA	5	15,385.75	12.50
LOS SANTOS	1	1,600.00	2.50
PANAMÁ	17	71,930.90	42.50
PANAMÁ OESTE	7	19,025.50	17.50
VERAGUAS	5	8,015.20	12.50

FUENTE: DEPARTAMENTO DE INVESTIGACIÓN, EXPEDIENTES DE PROGRAMAS Y PROYECTOS

**Cuadro 23. SERVICIOS DE FODIS BRINDADOS, POR MONTO, SEGÚN AYUDA TÉCNICA RECIBIDA: AÑO 2018**

AYUDA TÉCNICA RECIBIDA	CANTIDAD	MONTO (EN B./.)
<b>TOTAL</b>	<b>40</b>	<b>134,745.00</b>
AUXILIARES AUDITIVOS	27	42,843.70
COCHE	3	13,305.45
HORMONAS DE CRECIMIENTO	4	30,155.00
PROCESADOR DE IMPLANTE COCLEAR	1	13,500.00
SILLA DE RUEDAS	5	34,940.85

FUENTE: DEPARTAMENTO DE INVESTIGACIÓN, EXPEDIENTES DE PROGRAMAS Y PROYECTOS

**Cuadro 24. SERVICIOS DE FODIS BRINDADOS, POR SEXO, SEGÚN MES: AÑO 2018**

MES	TOTAL	SEXO	
		HOMBRE	MUJER
<b>TOTAL</b>	<b>40</b>	<b>22</b>	<b>18</b>
ENERO	5	2	3
FEBRERO	2	1	1
ABRIL	3	1	2
MAYO	1	1	-
JUNIO	8	4	4
SEPTIEMBRE	1	-	1
OCTUBRE	4	3	1
NOVIEMBRE	16	10	6

FUENTE: DEPARTAMENTO DE INVESTIGACIÓN, EXPEDIENTES DE PROGRAMAS Y PROYECTOS





# **SUBSIDIOS ECONÓMICOS**



## Subsidios Económicos

Para el año 2018, se les ha otorgado subsidios económicos a 260 beneficiarios, donde el 45.8% representa al sexo femenino y 54.2% al sexo masculino.

El tipo de discapacidad que más se denota es la intelectual lo que representa un 42.3% y la discapacidad física con un 42.3%.

La provincia de Veraguas otorgó subsidios económicos a aproximadamente 67 beneficiarios lo que constituye un monto de B/. 9,900.00 ejecutados, seguido por la provincia de Chiriquí con B/. 6,750.00 y Colón con B/. 6,600.00.

**Cuadro 25. SUBSIDIOS ECONÓMICO BRINDADOS, POR SEXO: 2018**

TOTAL	SEXO	
	HOMBRE	MUJER
260	141	119

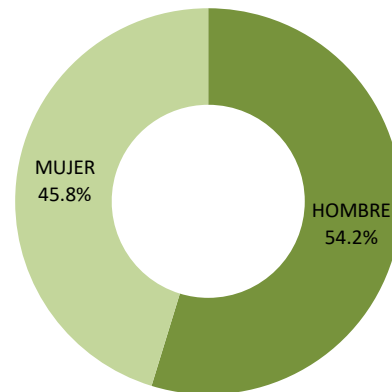

FUENTE: DEPARTAMENTO DE INVESTIGACIÓN, EXPEDIENTES DE PROGRAMAS Y PROYECTOS

**Cuadro 26. SUBSIDIOS ECONÓMICOS BRINDADOS, POR SEXO Y MONTO, SEGÚN TIPO DE DISCAPACIDAD: AÑO 2018**

TIPO DE DISCAPACIDAD	CANTIDAD	SEXO		MONTO (EN B./.)
		HOMBRE	MUJER	
<b>TOTAL</b>	<b>260</b>	<b>141</b>	<b>119</b>	<b>38,700.00</b>
INTELLECTUAL	110	65	45	16,500.00
AUDITIVA	10	5	5	1,500.00
VISUAL	14	7	7	2,100.00
FÍSICA	110	56	54	16,200.00
MENTAL	10	4	6	1,500.00
MÚLTIPLES	4	3	1	600.00
ÓRGANOS Y SISTEMAS	2	1	1	300.00

FUENTE: DEPARTAMENTO DE INVESTIGACIÓN, EXPEDIENTES DE PROGRAMAS Y PROYECTOS

**Gráfica 14. SUBSIDIO ECONÓMICOS BRINDADOS, SEGÚN TIPO DE DISCAPACIDAD:  
AÑO 2018**

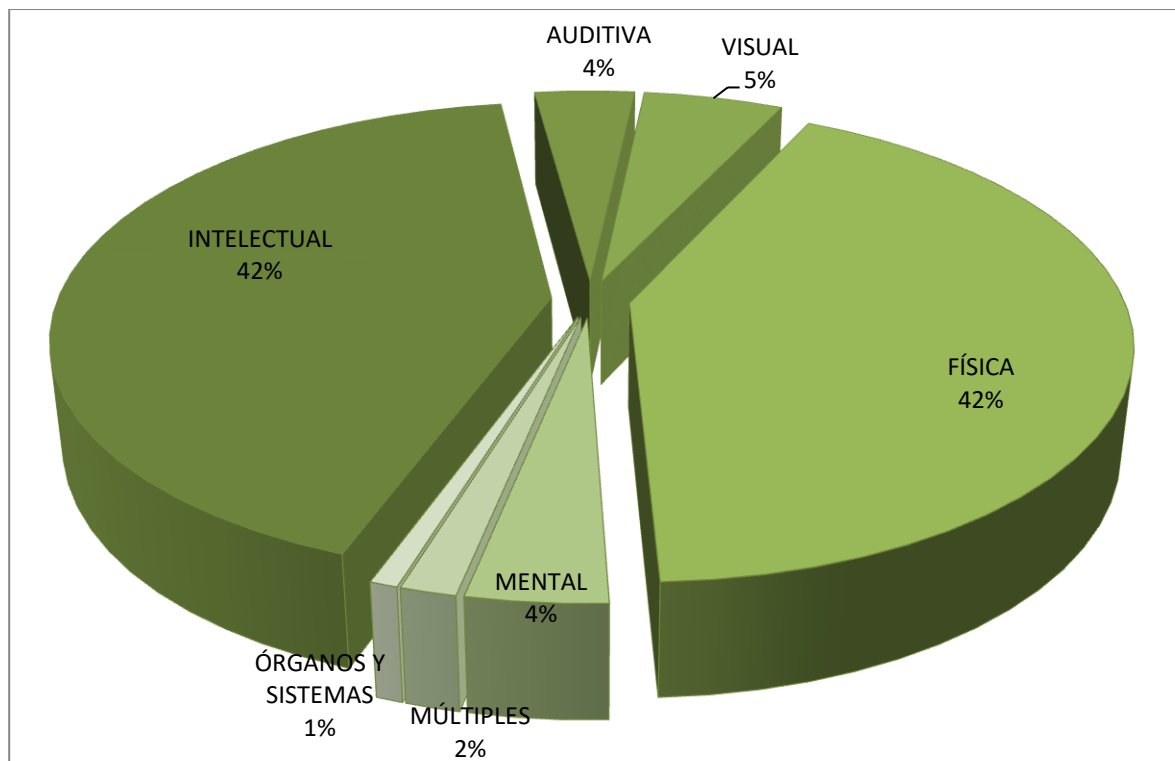

FUENTE: DEPARTAMENTO DE INVESTIGACIÓN, EXPEDIENTES DE PROGRAMAS Y PROYECTOS

**Cuadro 27. SUBSIDIOS ECONÓMICOS BRINDADOS, POR SEXO, SEGÚN INTERVALO DE EDAD: AÑO 2018**

INTERVALO DE EDAD (AÑOS)	TOTAL	SEXO	
		HOMBRE	MUJER
<b>TOTAL</b>	<b>260</b>	<b>141</b>	<b>119</b>
Menores de 5	10	6	4
6 - 15	66	35	31
16 - 25	38	18	20
26 - 35	23	12	11
36 - 45	32	26	6
46 - 55	39	16	23
56 - 65	23	14	9
66 y más	29	14	15

FUENTE: DEPARTAMENTO DE INVESTIGACIÓN, EXPEDIENTES DE PROGRAMAS Y PROYECTOS

**Cuadro 28. SUBSIDIOS ECONÓMICOS BRINDADOS, POR PORCENTAJE Y MONTO, SEGÚN PROVINCIA, EN LA REPÚBLICA: AÑO 2018**

PROVINCIA	CANTIDAD	MONTO (EN B/.)
<b>TOTAL</b>	<b>260</b>	<b>38,700.00</b>
BOCAS DEL TORO	26	3,900.00
COCLÉ	1	150.00
COLÓN	44	6,600.00
CHIRIQUÍ	46	6,750.00
DARIÉN	8	1,200.00
HERRERA	14	2,100.00
PANAMÁ	35	5,250.00
PANAMÁ OESTE	11	1,650.00
VERAGUAS	67	9,900.00
COMARCA EMBERÁ-WOUNAAN	2	300.00
COMARCA GUNA YALA	4	600.00
COMARCA NGÄBE BUGLÉ	2	300.00

FUENTE: DEPARTAMENTO DE INVESTIGACIÓN, EXPEDIENTES DE PROGRAMAS Y PROYECTOS

**Gráfica 15. SUBSIDIOS ECONÓMICOS BRINDADOS, POR MES: AÑO 2018**

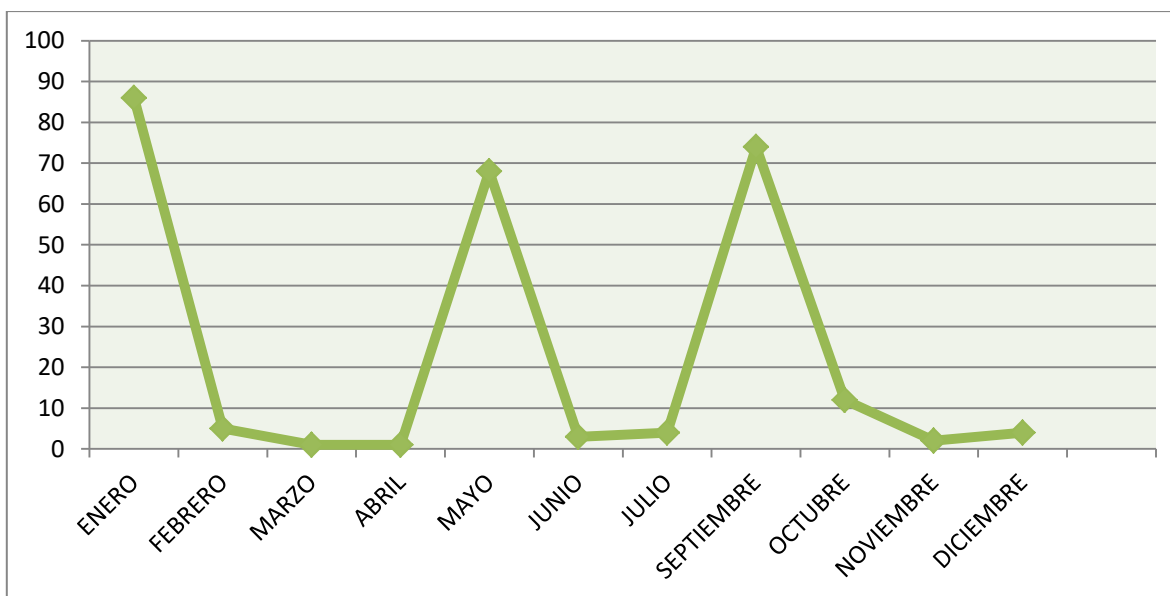

FUENTE: DEPARTAMENTO DE INVESTIGACIÓN, EXPEDIENTES DE PROGRAMAS Y PROYECTOS

# **SERVICIO DE ORIENTACIÓN**

## Servicio de Orientación

El servicio de orientación muestra una tendencia significativa en la provincia de Panamá con 13,677 registros, seguido por Panamá Oeste con 2,980 y Chiriquí con 1,922.

De acuerdo a la tendencia mensual, muestra su mayor aumento en el mes de julio con 3,402 registros, seguido por el mes de agosto con 3,360 y octubre con 2,720.

**Cuadro 29. SERVICIO DE ORIENTACIÓN BRINDADOS, POR SEXO Y PORCENTAJE DE EJECUCIÓN, SEGÚN PROVINCIA Y COMARCA: AÑO 2018**

PROVINCIA	TOTAL	PORCENTAJE %	SEXO	
			HOMBRE	MUJER
<b>TOTAL</b>	<b>28,053</b>	<b>100.00</b>	<b>13,106</b>	<b>14,947</b>
BOCAS DEL TORO	1,310	4.67	753	557
COCLÉ	1,303	4.64	722	581
COLÓN	1,078	3.84	569	509
CHIRIQUÍ	1,922	6.85	1,007	915
DARIÉN	1,300	4.63	658	642
HERRERA	1,358	4.84	657	701
LOS SANTOS	786	2.80	358	428
PANAMÁ	13,677	48.75	5,825	7,852
PANAMÁ OESTE	2,980	10.62	1,358	1,622
VERAGUAS	1,769	6.31	913	856
COMARCA EMBERÁ-WOUNAAN	70	0.25	26	44
COMARCA GUNA YALA	73	0.26	36	37
COMARCA NGÄBE-BUGLÉ	427	1.52	224	203

FUENTE: DEPARTAMENTO DE SERVICIO DE ORIENTACIÓN A NIVEL NACIONAL, DEPARTAMENTO DE INVESTIGACIÓN

**Gráfica 16. SERVICIOS DE ORIENTACIÓN BRINDADOS, SEGÚN PROVINCIA Y COMARCA: AÑO 2018**

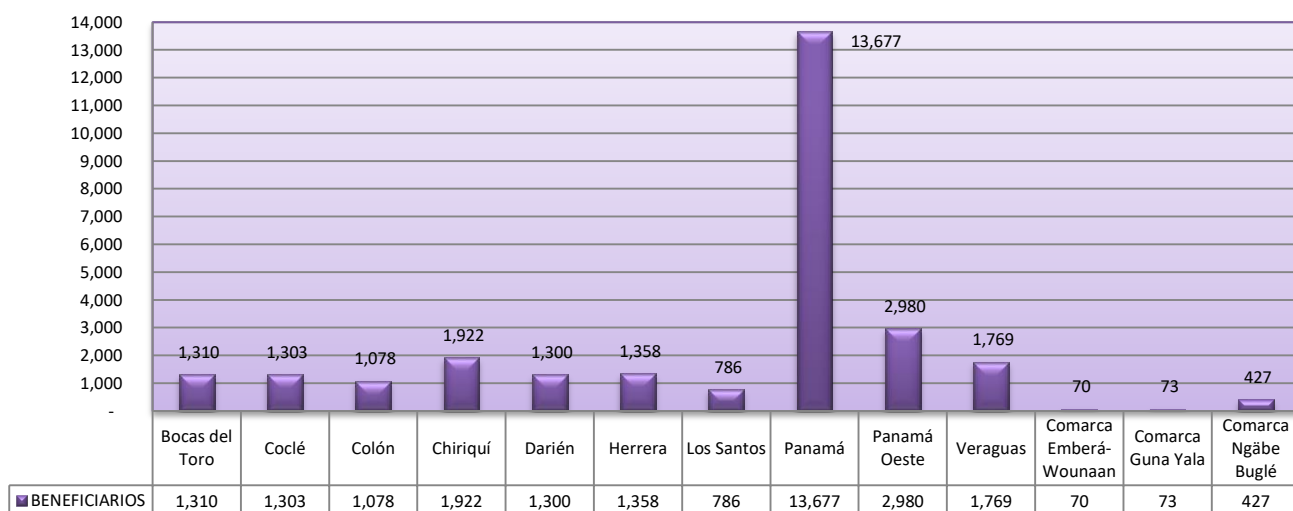

FUENTE: DEPARTAMENTO DE SERVICIO DE ORIENTACIÓN A NIVEL NACIONAL, DEPARTAMENTO DE INVESTIGACIÓN

**Cuadro 30. SERVICIO DE ORIENTACIÓN BRINDADOS, POR SEXO, SEGÚN MES: AÑO 2018**

MES	TOTAL	SEXO	
		HOMBRE	MUJER
<b>TOTAL</b>	<b>28,053</b>	<b>13,106</b>	<b>14,947</b>
ENERO	1,053	555	498
FEBRERO	1,823	864	959
MARZO	2,178	1,006	1,172
ABRIL	2,676	1,132	1,544
MAYO	2,379	1,154	1,225
JUNIO	2,081	1,033	1,048
JULIO	3,402	1,608	1,794
AGOSTO	3,360	1,553	1,807
SEPTIEMBRE	2,594	1,202	1,392
OCTUBRE	2,720	1,260	1,460
NOVIEMBRE	1,991	916	1,075
DICIEMBRE	1,796	823	973

FUENTE: DEPARTAMENTO DE SERVICIO DE ORIENTACIÓN A NIVEL NACIONAL, DEPARTAMENTO DE INVESTIGACIÓN

**Gráfica 17. SERVICIOS DE ORIENTACIÓN BRINDADOS, SEGÚN MES: AÑO 2018**

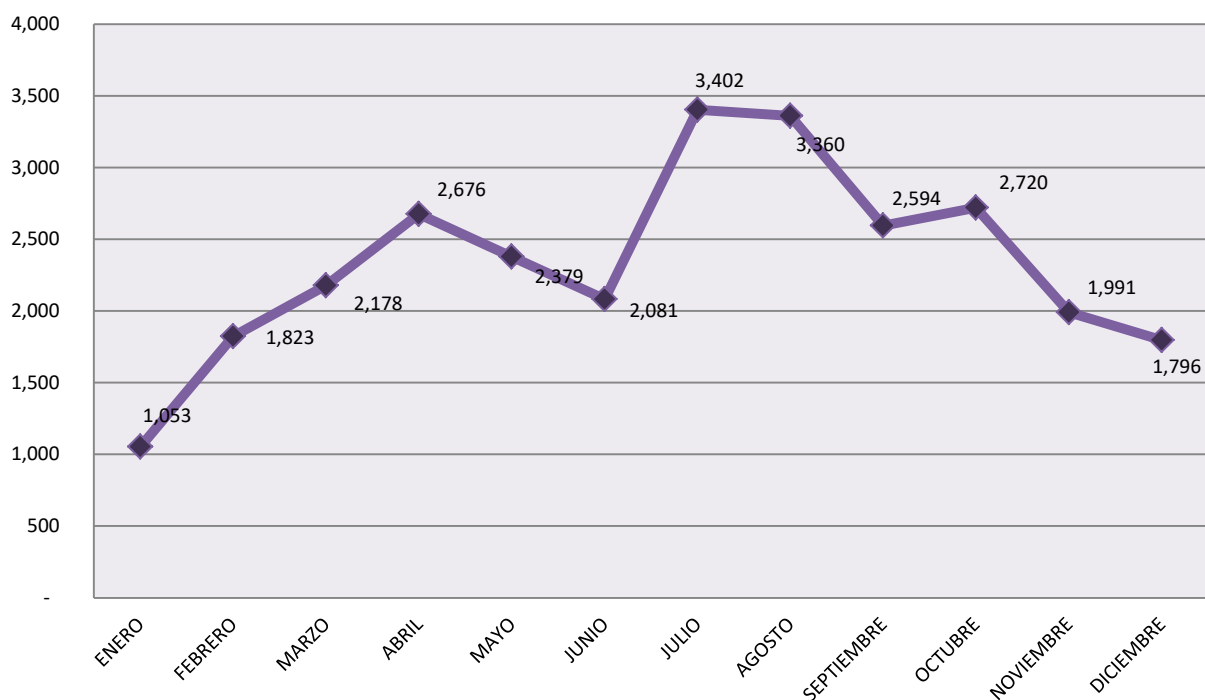

FUENTE: DEPARTAMENTO DE SERVICIO DE ORIENTACIÓN A NIVEL NACIONAL, DEPARTAMENTO DE INVESTIGACIÓN





**PROMOCIÓN Y  
PARTICIPACIÓN  
CIUDADANA**

## Promoción y Participación Ciudadana

Movimiento Asociativo: Con el fin de dar cumplimiento al Plan Estratégico 2015-2019, que en su eje No. 4, de empoderamiento asociativo, indica que se debe gestionar recursos financieros para el fortalecimiento del movimiento asociativo, tenemos a continuación, el cuadro de los apoyos que se les ha brindado a las asociaciones para que promuevan sus actividades encaminadas al logro del cumplimiento de la política de discapacidad en Panamá.

**Cuadro 31. APOYOS ECONÓMICOS BRINDADOS, POR MONTO, SEGÚN ASOCIACIONES Y FUNDACIONES: AÑO 2018**

ASOCIACIONES / FUNDACIONES	CANTIDAD	MONTO (EN B./.)
<b>TOTAL</b>	<b>51</b>	<b>544,435.48</b>
ASOCIACIÓN DE APOYO A LA DISCAPACIDAD	3	25,544.68
ASOCIACIÓN DE ESTUDIANTES Y EGRESADOS CIEGOS UNIVERSITARIOS DE PANAMA	1	16,525.00
ASOCIACIÓN DE PADRES Y AMIGOS DE PERSONAS CON DISCAPACIDAD	1	1,500.00
ASOCIACIÓN DE PERSONAS CON DISCAPACIDAD Y PROBLEMAS DE LOCOMOCION	1	15,000.00
ASOCIACIÓN EL BUEN SAMARITANO	3	25,049.84
ASOCIACIÓN PANAMAÑA DE PERSONAS CON DISCAPACIDAD VISUAL	1	7,000.00
ASOCIACIÓN PANAMEÑA DE DEPORTES SOBRE SILLAS DE RUEDAS	1	7,000.00
ASOCIACION PANAMEÑA DE PSICOANALISIS -FUNDADORES GEPP, S.A.	1	300.00
ASOCIACIÓN PANAMEÑA SOBRE SILLAS DE RUEDAS	1	18,022.00
ASOCIACIÓN UNIVERSITARIA DE PERSONAS CON DISCAPACIDAD	1	9,500.00
AUSTISM WAVE	1	600.00
CENTRO DE BENEFICIENCIA DEL CLUB DE CIEGOS COLONENSES	1	12,000.00
CENTRO NIÑOS DOWN DE HERRERA	2	19,000.00
CLAMOR DE CORAZON	1	56,517.40
FENAPAPEDI	1	1,500.00
FUNDACIÓN CABLE & WIRELESS	1	50,000.00
FUNDACIÓN CAMINEMOS JUNTOS	3	26,786.37
FUNDACIÓN CARMEN CONTE LOMBARDO	1	400.00
FUNDACIÓN CREO EN MILAGRO	1	12,843.21
FUNDACIÓN DE ARTRITIS REUMATOIDEA	1	6,987.73
FUNDACIÓN DESARROLLO SENSHI FUNDESEN	1	17,090.00
FUNDACIÓN DOWN PANAMA	1	1,200.00
FUNDACIÓN ENSEÑAME A VIVIR	1	15,040.00
FUNDACIÓN LABORAL DE JOVENES Y ADULTOS CON DISCAPACIDAD-JADIS	1	15,000.00
FUNDACIÓN LEVANTATE Y ANDA	1	9,000.00
FUNDACIÓN MI VOZ PARA TUS OJOS	1	7,000.00
FUNDACIÓN PANAMEÑA DE HEMOFILIA	1	500.00
FUNDACIÓN SOY CAPAZ	2	14,600.00
FUNDACIÓN TE TENGO EN CUENTA	1	12,425.00
FUNDACIÓN TOTUS TUUS (TODO TUYO MARIA)	1	12,223.00
FUNDACIÓN VALORATE	1	20,000.00
FUNDACIÓN VERAGUENSE DE CIEGOS	2	15,500.00
INCLUSIÓN PANAMÁ	2	25,000.00
INCLUSIÓN VERAGUAS	1	10,000.00
ORGANIZACIÓN SOCIAL CIVIL DE Y PARA PERSONAS CON DISCAPACIDAD	1	6,000.00
PATRONATO CIUDAD DEL NIÑO	1	20,000.00
PATRONATO LUZ DEL CIEGO	1	21,130.00
SERVICIOS MEDICOS DE AZUERO, S.A.	1	4,151.25
SINDROME DE DOWN PANAMA	1	3,000.00
UNIÓN NACIONAL DE CIEGOS DE PANAMÁ	2	3,500.00

FUENTE: DEPARTAMENTO DE INVESTIGACIÓN, DEPARTAMENTO DE CONTABILIDAD



Ayudas genéricas: Podemos mencionar que se brindan donaciones de apoyos técnicos genéricos, con mayor relevancia a la provincia de Herrera con 241 ayudas, seguido por Panamá con 179 y Colón con 163.

**Cuadro 32. APOYOS TÉCNICOS GENÉRICOS OTORGADOS A LAS PERSONAS CON DISCAPACIDAD, POR MONTO Y SEXO: AÑO 2018**

PROVINCIA/ TIPO DE APOYO	CANTIDAD	SEXO		MONTO (EN B./.)
		HOMBRE	MUJER	
<b>TOTAL</b>	<b>1,362</b>	<b>755</b>	<b>607</b>	<b>120,271.20</b>
BOCAS DEL TORO	107	62	45	6,678.09
COCLÉ	62	29	33	9,367.62
COLÓN	163	90	73	18,428.63
CHIRIQUÍ	130	66	64	11,202.45
DARIÉN	124	79	45	8,200.00
HERRERA	241	138	103	20,415.87
LOS SANTOS	62	32	30	6,054.56
PANAMÁ	179	101	78	15,796.64
PANAMÁ OESTE	102	59	43	8,554.54
VERAGUAS	158	88	70	12,786.79
COMARCA EMBERÁ-WOUNAAN	27	6	21	2,079.23
COMARCA NGÄBE-BUGLÉ	7	5	2	706.78

(1) AYUDAS GENÉRICAS INCLUYE ANDADERAS PLEGABLES CON Y SIN RUEDAS, BASTONES DE 1, 3 Y 4 PUNTAS , CAMAS HOSPITALARIA, COLCHON DE FOAM, COLCHON 3/4 SEMI ORTOPEDICO, COLCHON ANTIESCARE, COJIN DE GEL, INODORO PORTATIL, MULETAS PARA ADULTO Y NIÑOS, SILLA DE BAÑO CON Y SIN RESPALDAR Y SILLA DE RUEDAS #16, #18 Y #20

(2) ENSERES INCLUYE PASTILLAS FENOBARBITAL 60, LECHE ENSURE, LECHE PEDIASURE, PAÑALES PARA ADULTO Y NIÑOS TALLA S, M, L, G, XG, XXG Y PAÑITOS HÚMEDOS

FUENTE: DEPARTAMENTO DE SERVICIO DE ORIENTACIÓN A NIVEL NACIONAL

Sensibilización: Senadis brinda capacitaciones en diferentes temáticas en el tema de las personas con discapacidad, por lo que en la provincia de Panamá se han sensibilizado a 3,874 personas en 109 capacitaciones, seguido por Panamá Oeste con 25 capacitaciones a 1,958 personas.

**Cuadro 33. CAPACITACIONES BRINDADAS, POR SEXO, SEGÚN PROVINCIA: AÑO 2018**

PROVINCIA	CANTIDAD DE BENEFICIARIOS	CANTIDAD DE CAPACITACIONES
<b>TOTAL</b>	<b>9,252</b>	<b>239</b>
BOCAS DEL TORO	242	10
COCLÉ	145	7
COLÓN	324	8
CHIRIQUÍ	272	12
DARIÉN	1,076	13
HERRERA	380	17
LOS SANTOS	198	5
PANAMÁ	3,874	109
PANAMÁ OESTE	1,958	25
VERAGUAS	338	21
COMARCA GUNA YALA	65	3
COMARCA EMBERÁ WOUNAAN	46	2
COMARCA NGÄBE BUGLÉ	334	7

FUENTE: DIRECCIÓN DE PROMOCIÓN Y PARTICIPACIÓN CIUDADANA, DIRECCIÓN DE EQUIPARACIÓN DE OPORTUNIDADES, DIRECCIÓN DE POLÍTICAS SECTORIALES Y ASESORIA LEGAL

**Gráfica 18. CAPACITACIONES BRINDADAS, POR SEXO, SEGÚN PROVINCIA: AÑO 2018**

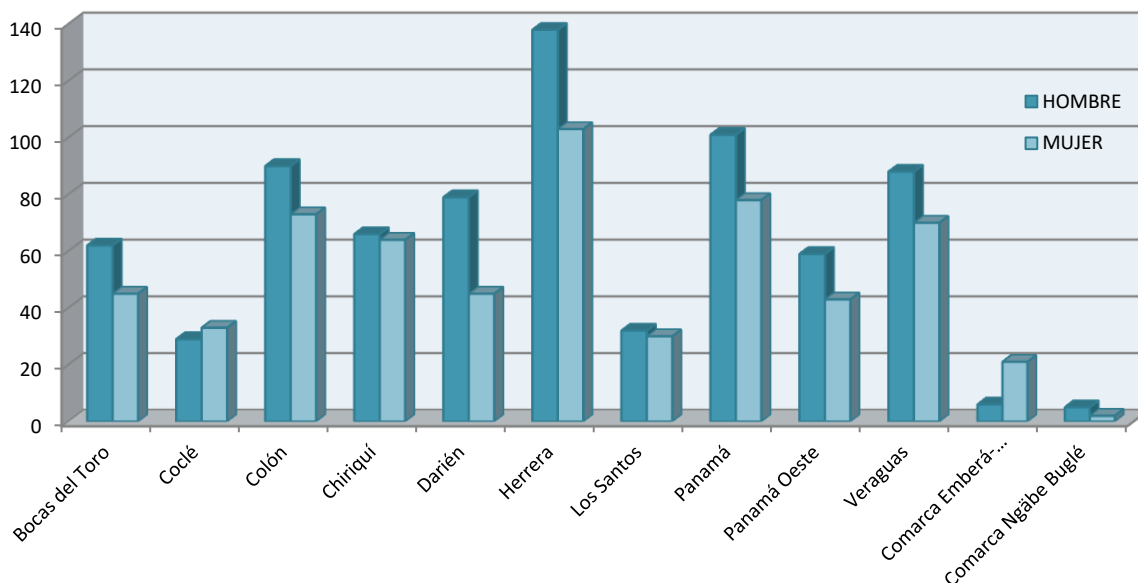

FUENTE: DIRECCIÓN DE PROMOCIÓN Y PARTICIPACIÓN CIUDADANA, DIRECCIÓN DE EQUIPARACIÓN DE OPORTUNIDADES, DIRECCIÓN DE POLÍTICAS SECTORIALES Y ASESORIA LEGAL

**Gráfica 19. CANTIDAD DE CAPACITACIONES BRINDADAS, POR MES: AÑO 2018**

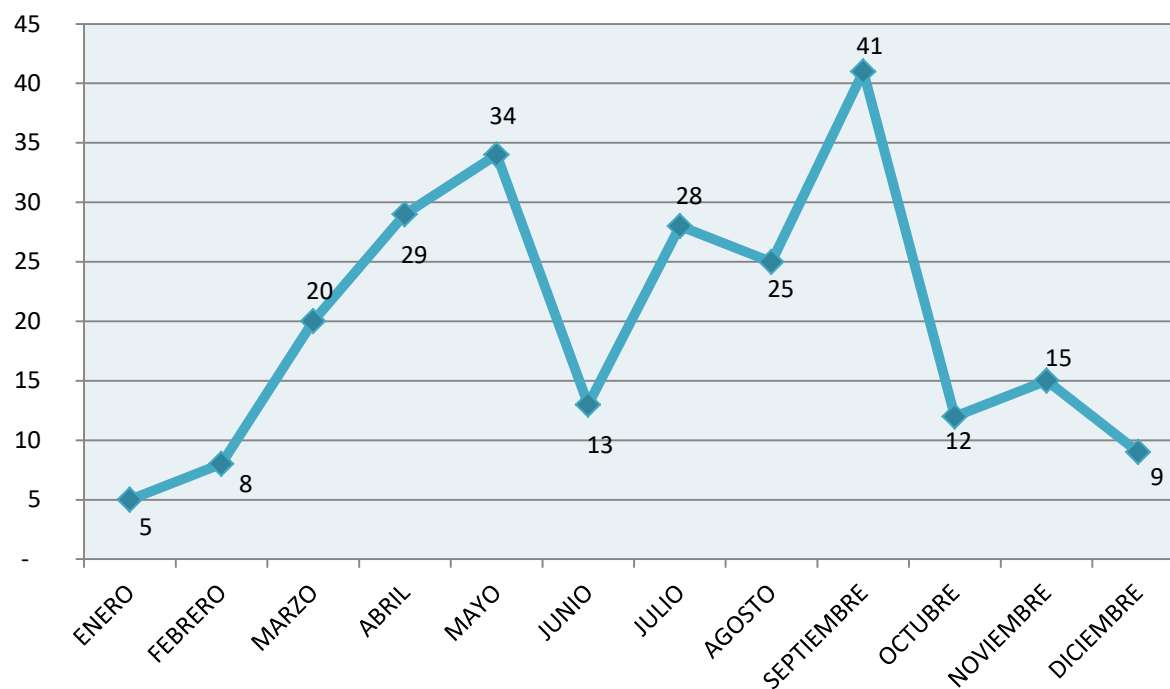

FUENTE: DIRECCIÓN DE PROMOCIÓN Y PARTICIPACIÓN CIUDADANA, DIRECCIÓN DE EQUIPARACIÓN DE OPORTUNIDADES, DIRECCIÓN DE POLÍTICAS SECTORIALES Y ASESORIA LEGAL

# RECURSOS HUMANOS

## Recursos Humanos

La Secretaría Nacional de Discapacidad (SENADIS) cuenta con 251 servidores públicos de los cuales 41 tienen discapacidad, es decir el 16.33% de los servidores, o sea más del 2% requerido por la ley.

El tipo de discapacidad que más predomina en los servidores, es la discapacidad física que representa un 40.5%, seguido por la auditiva con un 21.4%, visual con 21.4% y la intelectual con 16.7%.

**Cuadro 34. DETALLE DEL PERSONAL DE LA SECRETARÍA NACIONAL DE DISCAPACIDAD: AÑO 2018 (AL 31 DICIEMBRE)**

DETALLE DEL PERSONAL	CANTIDAD	PORCENTAJE (%)
TOTAL	251	100.0
COLABORADORES CON DISCAPACIDAD	42	16.33
COLABORADORES SIN DISCAPACIDAD	210	83.67

FUENTE: OFICINA INSTITUCIONAL DE RECURSOS HUMANOS

**Gráfica 20. DETALLE DEL PERSONAL DE LA INSTITUCIÓN: AÑO 2018 (AL 31 DICIEMBRE)**

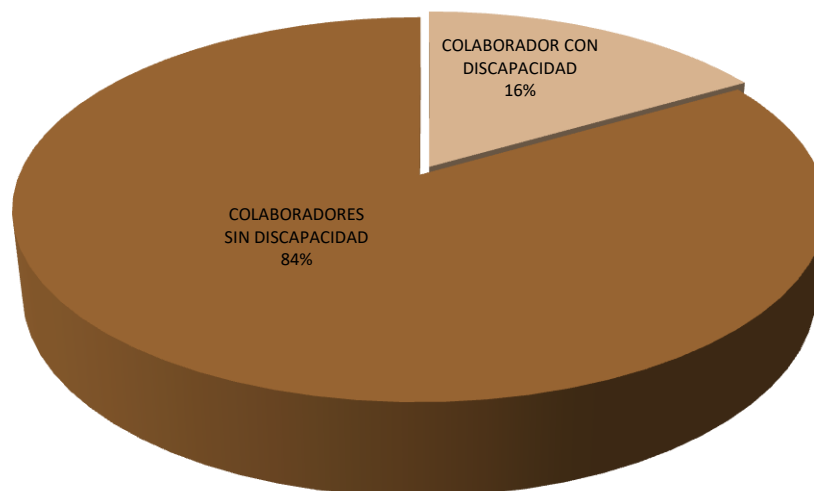

FUENTE: OFICINA INSTITUCIONAL DE RECURSOS HUMANOS

**Cuadro 35. PERSONAL CON DISCAPACIDAD, POR SEXO: AÑO 2018(AL 31 DICIEMBRE)**

DISCAPACIDAD	TOTAL	SEXO	
		HOMBRE	MUJER
<b>TOTAL</b>	<b>41</b>	<b>22</b>	<b>19</b>
INTELECTUAL	6	1	5
AUDITIVA	9	5	4
VISUAL	8	6	2
FÍSICA	18	10	8

FUENTE: OFICINA INSTITUCIONAL DE RECURSOS HUMANOS

**Gráfica 21. PERSONAL CON DISCAPACIDAD EN SENADIS, SEGÚN TIPO DE DISCAPACIDAD: AÑO 2018 (AL 31 DICIEMBRE)**

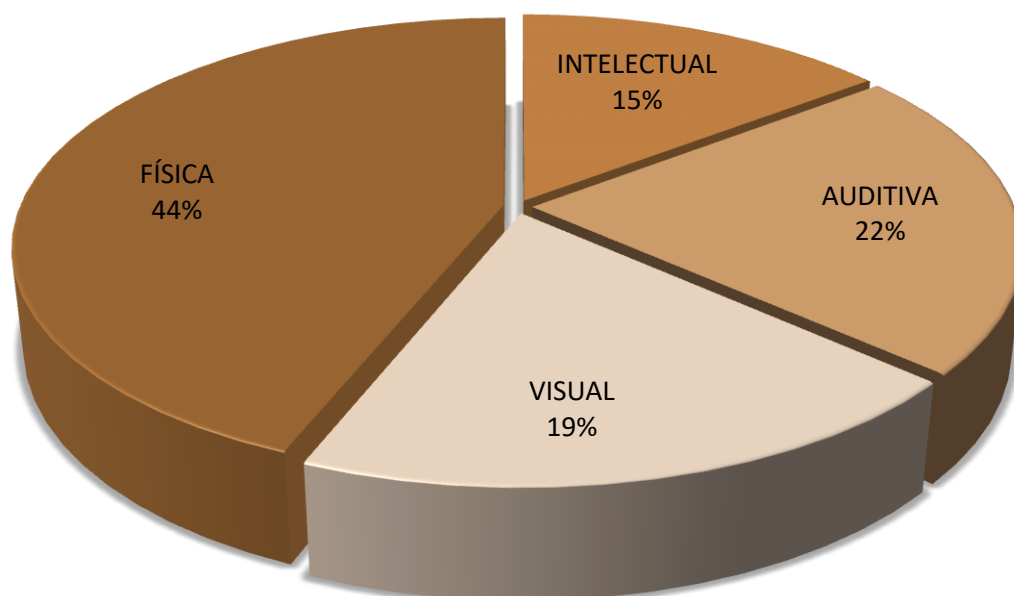

FUENTE: OFICINA INSTITUCIONAL DE RECURSOS HUMANOS



