

# SECRETARÍA NACIONAL DE DISCAPACIDAD

DIRECCIÓN NACIONAL DE POLÍTICAS  
SECTORIALES PARA LAS PERSONAS CON  
DISCAPACIDAD

DEPARTAMENTO DE INVESTIGACIÓN

## ESTADÍSTICAS 2016



SECRETARÍA NACIONAL DE DISCAPACIDAD



**SECRETARÍA NACIONAL DE DISCAPACIDAD  
SENADIS**



**ESTADÍSTICAS 2016**

**SERVICIOS BRINDADOS**

**Dra. NÉLIDA ORTIZ DE LOIZA  
DIRECTORA**



**Mgtra. MAGALI DÍAZ  
SUBDIRECTORA**



**Mgtra. EMNA ESPINOSA  
DIRECTORA NACIONAL DE POLÍTICAS SECTORIALES PARA LAS PERSONAS  
CON DISCAPACIDAD**



**Lic. LAURA CEBALLOS  
Lic. JAIME COLLADO  
DEPARTAMENTO DE INVESTIGACIÓN**



**PANAMÁ, JULIO 2016**



## CONTENIDO

INTRODUCCIÓN	IX
INFORMACIÓN INSTITUCIONAL	
OBJETIVO	IX
VISIÓN	IX
MISIÓN	IX
ORGANIGRAMA INSTITUCIONAL	X
PROYECTOS Y SERVICIOS	X
ASESORÍA LEGAL	X
FAMI EMPRESA	X
FODIS	XI
CERTIFICACIONES	XI
SUBSIDIOS ECONÓMICOS	XI
SERVICIOS DE ORIENTACIÓN	XI
BREVE DESCRIPCIÓN DE LOS RESULTADOS	XII
CUADROS Y GRÁFICAS	1
CERTIFICACIONES	28
FAMI EMPRESAS	46
FODIS	66
SUBSIDIOS ECONÓMICOS	80
SERVICIOS Y ORIENTACIÓN	97
PROMOCIÓN Y PARTICIPACIÓN CIUDADANA	101
RECURSOS HUMANOS	106
GLOSARIO	109

<b>CUADRO N°</b>	<b>TÍTULO</b>	<b>PÁG.</b>
1	PROYECTOS Y SERVICIOS BRINDADOS, POR AÑO, SEGÚN PROVINCIA Y TIPO DE SERVICIO. EN LA REPÚBLICA, PERÍODO 2009 – 2016.	2
2	PROYECTOS Y SERVICIOS BRINDADOS, POR MONTO Y SEXO, EN LA REPÚBLICA, AÑO: 2016.	8
3	PROYECTOS Y SERVICIOS BRINDADOS, POR SEXO Y MONTO, SEGÚN TIPO DE DISCAPACIDAD, EN LA REPÚBLICA, AÑO: 2016.	10
4	PROYECTOS Y SERVICIOS BRINDADOS, POR SEXO, SEGÚN TIPO DE DISCAPACIDAD, EN LA REPÚBLICA, AÑO: 2016.	11
5	PROYECTOS Y SERVICIOS BRINDADOS, POR MONTO, SEGÚN TIPO DE SERVICIO Y DISCAPACIDAD, EN LA REPÚBLICA, AÑO: 2016.	12
6	PROYECTOS Y SERVICIOS BRINDADOS, POR SEXO, SEGÚN PROVINCIA Y TIPO DE SERVICIO, EN LA REPÚBLICA, AÑO: 2016.	14
7	PROYECTOS Y SERVICIOS BRINDADOS, POR MONTO, SEGÚN PROVINCIA E INTERVALO DE EDAD, EN LA REPÚBLICA, AÑO: 2016.	17
8	PROYECTOS Y SERVICIOS BRINDADOS, EN LA REPÚBLICA, POR MONTO, SEGÚN PROVINCIA, AÑO: 2016.	21
9	PROYECTOS Y SERVICIOS BRINDADOS, POR SEXO, SEGÚN TIPO DE SERVICIO E INTERVALO DE EDAD, EN LA REPÚBLICA, AÑO: 2016.	23
10	PROYECTOS Y SERVICIOS BRINDADOS, POR MONTO, SEGÚN TIPO DE SERVICIO E INTERVALO DE EDAD, EN LA REPÚBLICA, AÑO: 2016.	26
11	SERVICIOS DE CERTIFICACIÓN BRINDADOS, POR SEXO, SEGÚN TIPO DE DISCAPACIDAD, EN LA REPÚBLICA, AÑO: 2016.	29
12	SERVICIOS DE CERTIFICACIÓN BRINDADOS, POR SEXO, SEGÚN INTERVALO DE EDAD, EN LA REPÚBLICA, AÑO: 2016.	30
13	SERVICIOS DE CERTIFICACIÓN BRINDADOS, POR INTERVALO DE EDAD, SEGÚN PROVINCIA, EN LA REPÚBLICA, AÑO: 2016.	31
14	SERVICIOS DE CERTIFICACIÓN BRINDADOS, POR SEXO, SEGÚN PROVINCIA, DISTRITO Y CORREGIMIENTO, EN LA REPÚBLICA, AÑO: 2016.	32
15	SERVICIOS DE CERTIFICACION BRINDADOS, POR SEXO, SEGÚN MES, EN LA REPÚBLICA, AÑO: 2016.	39
16	SERVICIOS DE CERTIFICACIÓN BRINDADOS, POR SEXO, SEGÚN TIPO DE AYUDA TÉCNICA UTILIZADA, EN LA REPÚBLICA, AÑO: 2016.	40
17	SERVICIOS DE CERTIFICACIÓN BRINDADOS, BRINDADOS, POR SEXO, SEGÚN TIPO DE ASISTENCIA, EN LA REPÚBLICA, AÑO: 2016.	42

CUADRO N°	TÍTULO	PAG
18	SERVICIOS DE CERTIFICACIÓN BRINDADOS, POR SEXO, SEGÚN CONDICIÓN DE LA DISCAPACIDAD, EN LA REPÚBLICA, AÑO: 2016.	42
18a	SERVICIOS DE CERTIFICACIÓN BRINDADOS, POR CANTIDAD DE CODIGOS EMITIDOS, SEGÚN FRECUENCIA DE LOS COMPONENTES DE LA CLASIFICACIÓN INTERNACIONAL DEL FUNCIONAMIENTO DE LA DISCAPACIDAD Y DE LA SALUD (CIF), EN LA REPÚBLICA, AÑO: 2016.	43
18b	SERVICIOS DE CERTIFICACIÓN BRINDADOS, POR FRECUENCIA DE LOS COMPONENTES DE LA CLASIFICACIÓN INTERNACIONAL DEL FUNCIONAMIENTO Y DE LA SALUD (CIF), SEGÚN TIPO DE DISCAPACIDAD, EN LA REPÚBLICA, AÑO: 2016. (P)	45
19	PROYECTOS DE FAMI-EMPRESA BRINDADOS, POR MONTO, SEGÚN TIPO DE DISCAPACIDAD, EN LA REPÚBLICA, AÑO: 2016.	47
20	PROYECTOS DE FAMI-EMPRESA BRINDADOS, POR SEXO, SEGÚN INTERVALO DE EDAD, EN LA REPÚBLICA, AÑO: 2016.	48
21	PROYECTOS DE FAMI-EMPRESA BRINDADOS, POR MONTO, SEGÚN PROVINCIA E INTERVALO DE EDAD, EN LA REPÚBLICA, AÑO: 2016.	49
22	PROYECTOS DE FAMI-EMPRESA BRINDADOS, POR SEXO, SEGÚN PROVINCIA, DISTRITO Y CORREGIMIENTO, EN LA REPÚBLICA, AÑO: 2016.	53
23	PROYECTOS DE FAMI-EMPRESA BRINDADOS, POR SEXO, SEGÚN MES, EN LA REPÚBLICA, AÑO: 2016.	59
24	PROYECTOS DE FAMI-EMPRESA BRINDADOS, POR PORCENTAJE DE EJECUCIÓN Y MONTO, SEGÚN PROVINCIA, EN LA REPÚBLICA, AÑO: 2016.	60
25	PROYECTOS DE FAMI-EMPRESA BRINDADOS, POR SEXO, SEGÚN PARENTESCO FAMILIAR, EN LA REPÚBLICA, AÑO: 2016.	62
26	PROYECTOS DE FAMI-EMPRESA BRINDADOS, POR SEXO, SEGÚN ESTADO CIVIL, EN LA REPÚBLICA, AÑO: 2016.	63
27	PROYECTOS DE FAMI-EMPRESA BRINDADOS, POR SEXO, SEGÚN PERSONA RESPONSABLE DEL PROYECTO, EN LA REPÚBLICA, AÑO: 2016.	64
28	PROYECTOS DE FAMI-EMPRESA BRINDADOS, POR SEXO, SEGÚN CONDICIÓN DE SEGURO SOCIAL, EN LA REPÚBLICA, EN LA REPÚBLICA, AÑO 2016.	64
29	PROYECTOS DE FAMI-EMPRESA BRINDADOS, POR MONTO, SEGÚN TIPO Y SECTOR, EN LA REPÚBLICA, AÑO 2016.	65
30	SERVICIOS DE FODIS BRINDADOS, POR MONTO, SEGÚN TIPO DE DISCAPACIDAD, EN LA REPÚBLICA, AÑO 2016.	67
31	SERVICIOS DE FODIS BRINDADOS, POR SEXO, SEGÚN INTERVALO DE EDAD, EN LA REPÚBLICA, AÑO: 2016.	68

<b>CUADRO N°</b>	<b>TÍTULO</b>	<b>PAG</b>
32	SERVICIOS DE FODIS BRINDADOS, POR SEXO, SEGÚN PROVINCIA E INTERVALO DE EDAD, EN LA REPÚBLICA, AÑO: 2016.	69
33	SERVICIOS DE FODIS BRINDADOS, POR MONTO, SEGÚN PROVINCIA, DISTRITO Y CORREGIMIENTO, EN LA REPÚBLICA, AÑO: 2016.	71
34	SERVICIOS DE FODIS BRINDADOS, POR MONTO, SEGÚN PROVINCIA, EN LA REPÚBLICA, AÑO: 2016.	74
35	SERVICIOS DE FODIS BRINDADOS, POR MONTO, SEGÚN AYUDA TÉCNICA RECIBIDA, EN LA REPÚBLICA, AÑO: 2016.	75
36	SERVICIOS DE FODIS BRINDADOS, POR SEXO, SEGÚN MES, EN LA REPÚBLICA, AÑO: 2016.	76
37	SERVICIOS DE FODIS BRINDADOS, POR SEXO, SEGÚN PARENTESCO FAMILIAR, EN LA REPÚBLICA, AÑO: 2016	77
38	SERVICIOS DE FODIS BRINDADOS, POR MONTO, SEGÚN ESTADO CIVIL, EN LA REPÚBLICA, AÑO: 2016	78
39	SERVICIOS DE FODIS BRINDADOS, POR SEXO, SEGÚN CONDICIÓN DE SEGURO SOCIAL, EN LA REPÚBLICA, AÑO: 2016.	79
40	SUBSIDIOS ECONÓMICOS BRINDADOS, POR MONTO, SEGÚN TIPO DE DISCAPACIDAD, EN LA REPÚBLICA, AÑO: 2016.	81
41	SUBSIDIOS ECONÓMICOS BRINDADOS, POR SEXO, SEGÚN INTERVALO DE EDAD, EN LA REPÚBLICA, AÑO: 2016.	82
42	SUBSIDIOS ECONÓMICOS BRINDADOS, POR MONTO, SEGÚN PROVINCIA E INTERVALO DE EDAD, AÑO: 2016.	83
43	SUBSIDIOS ECONÓMICOS BRINDADOS, POR SEXO, SEGÚN PROVINCIA, DISTRITO Y CORREGIMIENTO, EN LA REPÚBLICA, AÑO 2016.	86
44	SUBSIDIOS ECONÓMICOS BRINDADOS, POR MONTO, SEGÚN PROVINCIA, EN LA REPÚBLICA, AÑO: 2016.	93
45	SUBSIDIOS ECONÓMICOS BRINDADOS, POR MONTO, SEGÚN MES Y SEXO, EN LA REPÚBLICA, AÑO: 2016.	95
46	SERVICIOS DE ORIENTACIÓN BRINDADOS, POR SEXO, SEGÚN MES, EN LA REPÚBLICA, AÑO: 2016.	98
47	SERVICIOS DE ORIENTACIÓN BRINDADOS, POR SEXO, SEGÚN PROVINCIA Y COMARCA, EN LA REPÚBLICA, AÑO: 2016.	99
48	APOYOS ECONÓMICOS BRINDADOS, POR MONTO, SEGÚN ASOCIACIONES Y FUNDACIONES, EN LA REPÚBLICA, AÑO: 2015.	102
49	AYUDAS TÉCNICAS Y ENSERES OTORGADOS A LAS PERSONAS CON DISCAPACIDAD, POR MONTO, EN LA REPÚBLICA, AÑO: 2016.	103

<b>CUADRO N°</b>	<b>TÍTULO</b>	<b>PAG</b>
50	CAPACITACIONES BRINDADAS, POR SEXO, SEGÚN PROVINCIA, EN LA REPÚBLICA, AÑO: 2016.	104
51	DETALLE DEL PERSONAL DE LA SECRETARIA NACIONAL DE DISCAPACIDAD, AL 31 DE DICIEMBRE DEL 2016.	107
52	PERSONAL CON DISCAPACIDAD, POR SEXO, EN LA REPÚBLICA, AL 31 DE DICIEMBRE DEL 2016.	107

<b>GRÁFICA N°</b>	<b>TÍTULOS</b>	<b>PAG</b>
1	CANTIDAD DE PROYECTOS Y SERVICIOS BRINDADOS, POR AÑOS, PERIODO: 2009 - 2016.	4
2	TOTAL DE MONTO BRINDADOS POR AÑOS, EN LA REPÚBLICA, PERIODO: 2009-2016.	6
2a	TOTAL DE MONTO BRINDADOS, POR AÑOS, SEGÚN TIPO DE SERVICIO, EN LA REPÚBLICA, PERIODO: 2009 – 2016.	6
3	PIRÁMIDE POBLACIONAL DE LOS BENEFICIARIOS DE PROYECTOS Y SERVICIOS, POR SEXO, SEGÚN INTERVALO DE EDAD, EN LA REPÚBLICA, AÑO: 2016.	7
4	PORCENTAJE DE EJECUCIÓN DE PROYECTOS Y SERVICIOS BRINDADOS, EN LA REPÚBLICA, AÑO: 2016.	8
5	TOTAL DE PROYECTOS Y SERVICIOS BRINDADOS, POR SEXO, EN LA REPÚBLICA, AÑO: 2016.	9
6	PORCENTAJE DE EJECUCIÓN DE PROYECTOS Y SERVICIOS BRINDADOS, SEGÚN TIPO DE DISCAPACIDAD, AÑO: 2016.	11
7	PROYECTOS Y SERVICIOS BRINDADOS, POR PROVINCIA Y TIPO DE SERVICIOS, AÑO: 2016.	16
8	PORCENTAJE DE PROYECTOS Y SERVICIOS, SEGÚN PROVINCIA, AÑO: 2016.	22
9	PROYECTOS Y SERVICIOS BRINDADOS POR TIPOS DE SERVICIOS E INTERVALO DE EDAD, AÑO: 2016.	25
10	PORCENTAJE DE CERTIFICACIÓN BRINDADOS, SEGÚN TIPO DE DISCAPACIDAD, AÑO: 2016.	29
11	SERVICIOS DE CERTIFICACIÓN BRINDADOS, POR SEXO, SEGÚN INTERVALO DE EDAD, AÑO: 2016.	30
12	SERVICIOS DE CERTIFICACIÓN BRINDADOS, POR PROVINCIA, AÑO: 2016.	31
13	SERVICIOS DE CERTIFICACIÓN BRINDADOS, EN LA REPÚBLICA, POR SEXO, SEGÚN MES, AÑO: 2016.	39
14	SERVICIOS DE CERTIFICACIÓN BRINDADOS, SEGÚN TIPO DE AYUDA TÉCNICA UTILIZADA, AÑO: 2016.	41
15	PORCENTAJE DE LOS PROYECTOS DE FAMI-EMPRESA BRINDADAS, SEGÚN TIPO DE DISCAPACIDAD, AÑO: 2016.	47



<b>GRÁFICAS N°</b>	<b>TÍTULOS</b>	<b>PAG</b>
16	PROYECTOS DE FAMI-EMPRESA BRINDADOS, POR SEXO, SEGÚN INTERVALO DE EDAD, AÑO: 2016.	48
17	PROYECTOS DE FAMI-EMPRESA BRINDADOS, POR PROVINCIA, SEGÚN INTERVALO DE EDAD, AÑO: 2016.	52
18	PROYECTOS DE FAMI-EMPRESA BRINDADOS, POR SEXO, SEGÚN MES, AÑO: 2016.	59
19	PROYECTOS DE FAMI-EMPRESA BRINDADOS, EN LA REPÚBLICA, POR PORCENTAJE DE BENEFICIARIO, SEGÚN PROVINCIA, AÑO: 2016.	61
20	PROYECTOS DE FAMI-EMPRESA BRINDADOS, SEGÚN PARENTESCO FAMILIAR, AÑO: 2016.	62
21	SERVICIOS DE FAMI-EMPRESA BRINDADOS, POR SEXO, SEGÚN ESTADO CIVIL, AÑO: 2016.	63
22	PORCETANJE DE EJECUCIÓN DE PROYECTOS DE FAMI-EMPRESA BRINDADOS, POR SECTOR, AÑO: 2016.	65
23	PORCENTAJE DE EJECUCIÓN DE SERVICIOS DE FODIS BRINDADOS, SEGÚN TIPO DE DISCAPACIDAD, AÑO: 2016.	67
24	SERVICIOS DE FODIS BRINDADOS, EN LA REPÚBLICA, POR SEXO, SEGÚN INTERVALO DE EDAD, AÑO: 2016.	68
25	PORCENTAJE DE EJECUCIÓN DE SERVICIOS DE FODIS BRINDADOS, SEGÚN PROVINCIA, AÑO: 2016.	74
26	SERVICIOS DE FODIS BRINDADOS, POR SEXO, SEGÚN MES, AÑO: 2016.	76
27	SERVICIOS DE FODIS BRINDADOS, POR SEXO, SEGÚN PARENTESCO FAMILIAR, AÑO: 2016.	77
28	PORCENTAJE DE SERVICIOS DE FODIS BRINDADOS, SEGÚN ESTADO CIVIL, AÑO: 2016.	78
29	SERVICIOS DE FODIS BRINDADOS, POR SEXO, SEGÚN CONDICIÓN DE SEGURO SOCIAL, AÑO: 2016.	79

<b>GRÁFICAS N°</b>	<b>TÍTULOS</b>	<b>PAG</b>
30	PORCENTAJE DE SUBSIDIOS ECONÓMICO BRINDADOS, SEGÚN TIPO DE DISCAPACIDAD, AÑO: 2016.	81
31	SUBSIDIOS ECONÓMICO BRINDADOS, POR SEXO, SEGÚN INTERVALO DE EDAD, AÑO: 2016.	82
32	SUBSIDIOS ECONÓMICOS BRINDADOS, POR PORCENTAJE DE BENEFICIARIO, SEGÚN PROVINCIA, AÑO: 2016.	94
33	SUBSIDIOS ECONÓMICOS BRINDADOS, POR MES, SEGÚN SEXO, AÑO: 2016.	96
34	SERVICIOS DE ORIENTACIÓN BRINDADOS, POR SEXO, SEGÚN MES, AÑO: 2016.	98
35	PORCENTAJE DE SERVICIOS DE ORIENTACIÓN BRINDADOS EN LA REPÚBLICA, SEGÚN PROVINCIA Y COMARCA, AÑO: 2016.	100
36	PORCENTAJE DE CAPACITACIONES BRINDADAS, EN LA REPÚBLICA, SEGÚN PROVINCIA, AÑO: 2016.	105
37	PORCENTAJE DE DETALLE DEL PERSONAL DE LA INSTITUCIÓN Y TIPO DE DISCAPACIDAD, AL 31 DE DICIEMBRE, AÑO: 2016.	108

<b>TABLA N°</b>	<b>TÍTULO</b>	<b>PAG</b>
1	DETALLE DE MONTO OTORGADO POR AÑO, SEGÚN PROVINCIA, COMARCA Y SERVICIOS-PROYECTOS, EN LA REPÚBLICA DE PANAMÁ, PERIODO: 2009-2016.	5

<b>MAPA N°</b>	<b>TÍTULO</b>	<b>PAG</b>
1	PROYECTOS Y SERVICIOS BRINDADOS, POR PROVINCIA Y COMARCAS, SEGÚN LOS BENEFICIARIOS Y EL MONTO, EN LA REPÚBLICA AÑO: 2016.	20

## ❖ INTRODUCCIÓN

La Dirección Nacional de Políticas Sectoriales para las personas con discapacidad, tiene a bien presentar a la comunidad el documento “Estadísticas de la SENADIS 2016”, en el cual se muestra la información estadística de los servicios otorgados a las personas con discapacidad a nivel nacional durante el año 2016.

Este compendio de datos está elaborado en forma descriptiva, es decir, con cuadros y gráficos con el propósito de facilitarles a nuestros usuarios los datos más relevantes ofrecidos por esta institución.

## ❖ LA SECRETARÍA NACIONAL DE DISCAPACIDAD

### ✓ OBJETIVO

Desarrollar programas y proyectos que aseguren la inclusión social de las personas con discapacidad y sus familias, fundamentándose en los principios de equiparación de oportunidades, respecto a los derechos humanos, la no discriminación y la participación ciudadana.

Entre sus proyectos y servicios se pueden mencionar: Fondo Rotativo de Discapacidad (FODIS), Fami Empresas, Certificaciones, Subsidios Económicos y Servicios de Orientación; de los cuales se destacan los resultados correspondientes al periodo 2016.

### ✓ VISIÓN

Ser la institución líder en la promoción de una sociedad inclusiva, solidaria, basada en el reconocimiento y goce pleno de los derechos humanos, que contribuye a superar la inequidad, exclusión, discriminación y pobreza de las personas con discapacidad y sus familias.

### ✓ MISIÓN

Dirigir y ejecutar la política de inclusión social de las personas con discapacidad y sus familias, promoviendo un cambio de actitud, el respeto a los derechos humanos y la equiparación de oportunidades.

## ORGANIGRAMA INSTITUCIONAL

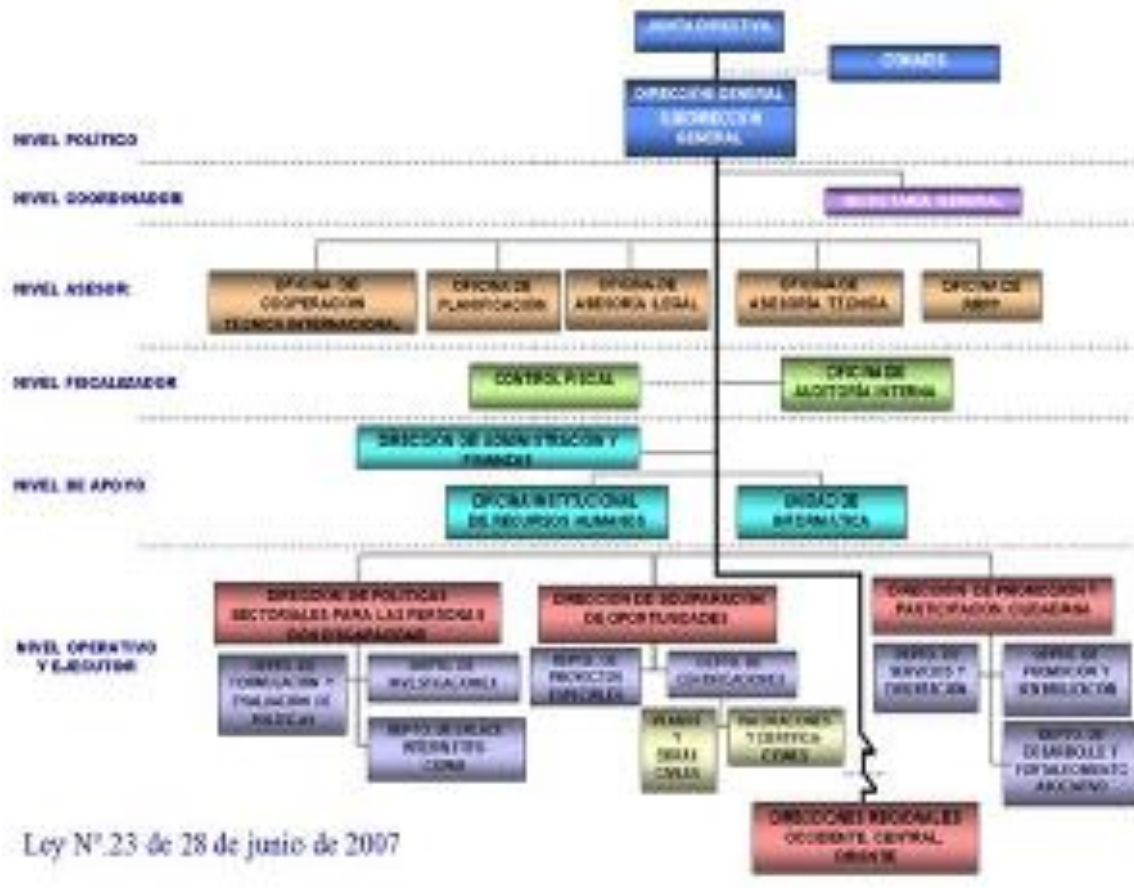

### ❖ PROYECTOS Y SERVICIOS

- **ASESORIA LEGAL**

Es el encargado de tramitar las exoneraciones de impuestos para personas naturales y jurídicas solicitados.

- **FAMI-EMPRESAS (Proyecto de Inclusión Socioeconómica de las Personas con Discapacidad y sus Familias)**

Este proyecto está orientado a capacitar y propiciar la creación de empresas productivas, comerciales y de servicios, en las áreas rurales, de difícil acceso y urbano marginales, estimulando en la sociedad patrones funcionales de cultura empresarial que les permita su inserción al sistema productivo del país; y patrones conductuales que fomenten el fortalecimiento de la vida familiar.

- **FODIS (Fondo Rotativo de Discapacidad)**

El Propósito del Fondo Rotativo de Discapacidad es destinar y administrar fondos del Estado, dirigidos al financiamiento, adquisición y otorgamiento de ayudas técnicas para personas con discapacidad que lo necesiten y lo soliciten, mediante una serie de requisitos y documentación básicos para garantizar la transparencia.

- **CERTIFICACIONES**

La Dirección Nacional de Certificaciones tiene a su cargo la certificación de discapacidad y la emisión de los permisos de estacionamiento..

- **SUBSIDIOS ECONÓMICOS**

Este programa contribuye al mejoramiento de la calidad de vida de las personas con discapacidad y sus familias, a través de un subsidio económico. Tiene como objetivo primordial proveer a las personas con discapacidad en condición de pobreza extrema, de una asignación económica mensual, que contribuye a sufragar gastos de prioridad en las áreas de salud y educación por un monto de B/. 50.00 mensuales por un período establecido según sea el caso.

- **SERVICIOS Y ORIENTACIÓN**

El Departamento de Servicios y Orientación recibe todas las solicitudes de los usuarios, verifica, completa expedientes y refiere a los beneficiarios según el caso a los diferentes proyectos que ofrece la institución (FODIS, Fami-Empresas y Subsidios), a fin que se puedan canalizar para crear las respectivas respuestas. En cuanto a los servicios, al usuario que es recibido en Atención al Público de la sede y de las diferentes Direcciones Regionales de la SENADIS, se le ofrece:

- ✓ Orientación para aplicar en los diferentes Proyectos según sea el caso.
- ✓ Atención multidisciplinaria al usuario que llega a la institución en situación de crisis.
- ✓ Orientación psicológica y soporte emocional a usuarios con problemas que necesiten dicha intervención.
- ✓ Realización de visitas domiciliarias y elaboración de informes sociales a usuarios cuyos expedientes no están completos para referirse a los Proyectos.
- ✓ Información al usuario con respecto al estatus del expediente.
- ✓ Referir a las diferentes instituciones que necesiten intervenir de acuerdo a la necesidad del usuario.

❖ **BREVE DESCRIPCIÓN DE ANÁLISIS DE LOS RESULTADOS**

<p><b>CUADRO Nº 1</b></p>	<p>En el cuadro 1, se presenta la serie de Proyectos y Servicios brindados durante el período 2009 – 2016, en este periodo se observa un crecimiento de 53.00% en los primeros años (2009 – 2012), sin embargo, en los últimos 4 años (2013 - 2016) hay una disminución de 47.00 %, en cuanto a los servicios brindados en la República de Panamá.</p>
<p><b>CUADRO Nº 2 – Nº 10</b></p>	<p>Los resultados de los cuadros Nº 2 al Nº 10 muestran la distribución de los servicios brindados de forma general. Se destaca el servicio de Certificaciones, siendo el que más servicios otorgó; sin embargo, el que más monto entregó fue del Proyecto Fami Empresa, (tomando en consideración la fecha en que fue cobrado el cheque por parte del beneficiario).</p> <p>Cabe señalar también que el Servicio de Certificaciones tiene el porcentaje de ejecución más alto que es de 67.26%, le sigue Subsidios Económicos con un 22.07%, luego Fami-Empresas con un 8.32%, FODIS con un 2.11% y por último y Asesoría legal con 0.28% sucesivamente. También hay que señalar que Fami empresa tiene ese porcentaje porque hay cheques del 2016 que fueron cobrados en el 2017. Un dato importante que hay que mencionar, que de acuerdo a los servicios brindados en Certificación los más favorecidos fueron las edades de 66 y más, seguido de 56-65, en cuanto a Fami-empresas en cantidad de ayudas entregadas de acuerdo al intervalo de edad fueron los intervalos de edades de 6-15, seguido de menores de 16-25 años, y de acuerdo al monto fueron los intervalos de edades de 6-15 y después le sigue el intervalo de edad de 16-25.</p> <p>En Fodis de acuerdo a la cantidad de ayudas entregadas según el grupo etario la más favorecida fue 6-15 años de edad, seguido de 66 y más años y de acuerdo al monto entregado fue el intervalo de edad de 6-15, seguido de 16-25. Por último al programa Subsidio Económico de acuerdo a la cantidad de ayudas y montos entregados el más beneficiado fue el intervalo de edades 6-15 años de edad seguido de 46-55 años de edad.</p> <p>Otro punto importante que se destaca es que según el tipo de discapacidad, a las personas con discapacidad física se les otorgó más servicios, con 62.2% (resaltando que hay más mujeres que hombres), les siguen las personas con</p>

	<p>discapacidad intelectual con 18.4%, auditivas con 6.1%, visual con 4.9%, órganos y sistemas o visceral con 3.6%, mental con 3.3%, las múltiples con 1.3% y no especificado con 0.3%. Esto se explica porque cada día es mayor el número de personas que solicita permiso de estacionamiento y certificación de discapacidad.</p> <p>De acuerdo al servicio brindado, los proyectos y programas de CERTIFICACIÓN, SUBSIDIO ECONÓMICO, FAMI EMPRESA, favorecieron en mayor proporción a la provincia de Panamá, excepto para FAMI EMPRESA que benefició más a la Comarca Ngäbe-Buglé.</p> <p>En general el número de beneficiarios del sexo masculino sobrepasa al índice de beneficiarios del sexo femenino, excepto en CERTIFICACIONES donde se observa que fueron las mujeres las más beneficiadas.</p> <p>La mayor concentración de servicios se dio a las personas con discapacidad física, excepto en subsidio económico que fue la discapacidad intelectual, los demás tipos de discapacidad recibieron proporciones distintas de beneficios, lo cual obedece en algunos casos al nivel de prevalencia de dicha discapacidad y en otros, al nivel de demanda recibida en la institución.</p> <p>Cabe señalar, que la sede donde se procesó la mayor cantidad de servicios otorgados fue en la provincia de Panamá.</p> <p>La distribución de los servicios de SENADIS en las distintas provincias y comarcas, refleja que a la sede de Panamá, le corresponde un 52.8% de los servicios otorgados, ya que hay una población con discapacidad mayor en esta provincia. La provincia Panamá Oeste expresa un 10.69%, seguido de la provincia de Chiriquí con 7.81%, la provincia de Colón con un 6.14%, la provincia de Veraguas con un 5.12% continuando Coclé, Bocas del Toro, Herrera, Comarca Ngäbe-Buglé, Los Santos y Darién con 3.6, 3.3, 3.2, 2.9, 2.1 y 1.2% sucesivamente, y por ultimo las Comarcas Guna Yala y Emberá Wounaan, muestran un porcentaje más pequeño al 1% cada una, esto en base a todos los servicios captados en el año 2016.</p>
<p><b>CUADRO N° 11 – N° 18</b></p>	<p>Entre los cuadros N° 11 al N° 18, de los servicios brindados en <b>CERTIFICACIONES</b>, el 72.77% corresponde a los servicios brindados a las personas con discapacidad física, de intelectual con un 10.92%, auditiva con 6.0%, órganos y</p>

	<p>sistemas 4.57%, visual con 2.86%, mental con 2.22% y por último múltiples y no especificado refleja debajo del 1%. Otro dato importante es que entre los tipos de ayuda técnica que más se utilizan, están el bastón para limitación física, silla de ruedas, plantillas y otras ayudas que no especificaron.</p> <p>El tipo de apoyo que se brindó por parte de servicio certificación que son dos, es permiso de estacionamiento con 2,071 seguido de certificación de discapacidad con 1,080. Continuando con los servicios de certificación brindados se tiene que 2,623 personas atendidas poseen una discapacidad adquirida permanente, seguida de las que no especificaron con 447, la adquirida temporal con 55 y la congénita con 26.</p> <p>Con respecto a los intervalos de edades se observa que la población anciana (edades 66 y más) es el que más beneficio obtuvo en este servicio.</p> <p>La provincia de Panamá fue en la que más se solicitaron los servicios de certificación (que son certificación de discapacidad y permiso de estacionamiento), por tener una población mayor con discapacidad seguidamente la provincia de Panamá Oeste, Chiriquí, la provincia de Colón y la provincia de Veraguas sucesivamente. En cuanto a los meses se observa que los servicios de certificación se brindaron más en los meses de Agosto, Julio y Junio correspondientemente.</p> <p>Además se presentan los resultados de códigos emitidos, de los Componentes de la Clasificación Internacional del Funcionamiento de la Discapacidad y de la Salud (CIF), que para el año 2016 fue un total de 19,657 códigos (el total antes mencionado, se refiere solo a las cantidades de códigos, no a las cantidades de personas, ya que en caso particular se puede obtener varios códigos a la vez y son cifras preliminares), igualmente para los tipos de discapacidad se tiene un 42.22% de códigos emitidos para la discapacidad física, intelectual un 31.56%, auditiva un 13.45%, visual 5.89%, seguidamente mental, órganos y sistemas o visceral , 5.1% y 1.79%, sucesivamente.</p>
<p><b>CUADRO N° 19 – N° 29</b></p>	<p>Los cuadros N° 19 al N° 29, de los servicios brindados por <b>FAMI-EMPRESA</b>, dan como resultado que el tipo de discapacidad que más servicios recibió fue la física y la intelectual, seguidamente la visual, auditiva y múltiples sucesivamente. También expresan que el intervalo de edad más favorecido fue la población entre el 6-15 años y luego la población entre 16-25 años y seguido de 26-35 años de edad.</p> <p>El mes en el cual más servicios se entregaron fue Junio,</p>



	<p>seguido por marzo, octubre y mayo. La provincia que más ayuda recibió fue la Comarca Ngäbe-Buglé con un 30.26%, seguido de la provincia de Bocas del Toro con un 15.38%, continuando con la provincia de Chiriquí con un 14.62%, Herrera y Comarca GunaYala con 8.97% y 6.67%, sucesivamente. En cuanto a los Fami-empresarios, según su estado civil, el que más sobresalió fueron los solteros y de estos fueron los del sexo masculino los más favorecidos. Cabe mencionar que de los 390 Fami empresarios apoyados, que corresponden al año 2016, 369 no especificaron y la mayoría fueron hombres.</p> <p>El cuanto al sector más solicitado para crear Fami-Empresas, fue el sector agropecuario con 50.51%, seguido del sector comercial con 44.61%, de servicios y artesanal con 3.59% y 1.28% respectivamente. Las personas que más solicitaron proyectos fueron las madres, seguidas de otros que incluyen (PcD, no familiares) y padres respectivamente. En este proyecto hubieron 390 apoyos brindados y cobrados el año pasado, pero así mismo hay planillas del año 2016 que se cobraron en el 2017.</p>
<p><b>CUADRO Nº 30 – Nº 39</b></p>	<p>Los cuadros Nº 30 al Nº 39, de los servicios brindados por <b>FODIS</b>, muestran que el tipo de discapacidad más favorecida fue la física y después la auditiva. En cuanto a las provincias, en Panamá se otorgó un 46% de servicios seguido de Panamá Oeste 14%, Bocas del Toro 8% y Coclé, Herrera ambos con un 6% respectivamente. En cuanto al intervalo de edad más beneficiado fue la población de 6-15 años, seguidamente la población adulta (de 66 años y más intervalos de 16-25 años y luego 26-35 años. Los distritos que más servicios recibieron fueron Panamá con 39, Arraiján y San Miguelito con 7 seguido de Chorrera con 5.</p> <p>Además, las ayudas técnicas más solicitadas fueron las sillas de ruedas, otorgándose 28 de ellas, seguidas de 23 audífonos y 11 prótesis de miembro inferior; la que más solicitó fue otras personas, cabe señalar que la mayoría de las personas con discapacidad (PcD) que solicitaron esta ayuda técnica son solteras y de las 99 que se les brindaron ayudas técnicas, 70 no mencionaron si tenían seguro.</p> <p>Finalmente, el mes de Abril fue en el que más ayudas técnicas se entregaron con 31 seguido de noviembre con 18 ayudas.</p>
<p><b>CUADRO Nº 40 – Nº 45</b></p>	<p>Los cuadros Nº 40 al Nº 45, de los servicios brindados por <b>SUBSIDIO ECONÓMICO</b>, concluyen en que el tipo de discapacidad más favorecida fue la intelectual con 40.91% beneficiados, después la física con 32.69%, luego la visual</p>

	<p>7.54%, mental y auditiva con 7.16% y 5.03% sucesivamente, por ultimo múltiples y órganos y sistemas o visceral con 3.48% y 2.42% respectivamente. Estos apoyos consisten en cantidad de pagos recibidos. Por otro lado, más hombres que mujeres se beneficiaron de este servicio, teniendo que el intervalo de edad más beneficiado fue el de 6-15 años de edad, predominando los hombres por un margen pequeño; después fue el de 46-55, predominando los hombres por un margen más amplio y de tercero fue el de 16-25 predominando las mujeres.</p> <p>Otro punto a destacar es que la provincia que más subsidios recibió fue Panamá con 299, seguido de Chiriquí con 165 y luego Colón con 139. En este mismo sentido, los distritos que más se beneficiaron fueron Panamá con 175, Colón con 124, San Miguelito con 117 y Arraiján con 54, mientras que por corregimiento, resultaron beneficiados Cristóbal con 36, seguidos de David con 35, Belisario Porras con 33 y por último Puerto Armuelles con 27. De este año, los meses en que más Subsidios Económicos se entregaron fueron Enero, Agosto, Febrero y Junio, pero así mismo hay que señalar que hay planillas del año 2016 que se cobraron en el 2017.</p>
<p><b>CUADRO Nº 46 – Nº47</b></p>	<p>En los cuadros Nº 46 al Nº 47, las estadísticas de los <b>SERVICIOS DE ATENCIÓN BRINDADOS</b>, están representadas a nivel provincial y comarcal por sexo, siendo los hombres los que tuvieron mayor atención. En los meses de Julio, octubre, mayo y agosto, donde se atendieron a más personas, además de mencionar que dentro de los cuatro meses siempre predominó la mujer excepto en mayo. También hay que señalar que en la provincia de Panamá fue la que más personas se atendieron debido a su población, siguiéndole la provincia de Chiriquí, la provincia de Veraguas y Bocas del Toro.</p>
<p><b>CUADRO Nº 48</b></p>	<p>Los resultados de los cuadros Nº 48, hacen referencia al <b>TIPO DE DONACIÓN</b>, que corresponden a las donaciones que se les dan a las Organizaciones No Gubernamentales (ONG) y en orden de entrega fueron Olimpiadas Especiales, Inclusión Panamá y Fundación Caminemos Juntos.</p>
<p><b>CUADRO Nº 49</b></p>	<p>En el cuadro Nº 49 se muestra <b>LOS APOYOS TÉCNICOS Y ENSERES</b> otorgados a las personas con discapacidad (según Decreto ejecutivo Nº8 del 3 de marzo 2008, “que reglamenta la ley 23 de 28 de junio del 2007, que crea la Secretaría Nacional de Discapacidad”), en el cual se refleja que los pañales desechables para adultos es el que se brindó más a las personas con discapacidad, seguido silla de ruedas y pañales desechables para niños.</p>

<p><b>CUADRO N° 50</b></p>	<p>El cuadro N° 50, refleja los servicios de <b>CAPACITACIÓN</b> que está dado por sexo y provincia, se brindaron un total 139 capacitaciones, además se observa que la provincia de Panamá es la más favorecida con 3,007 personas que asistieron, seguidamente la provincia de Panamá Oeste con 401 personas que participaron y la provincia de Veraguas con 390 personas para el año 2016, tomando en cuenta que del sexo femenino son las más predominada sobre el sexo masculino.</p>
<p><b>CUADRO N° 51- N° 52</b></p>	<p>En el cuadro N° 51- N° 52, se refiere a la cantidad de colaboradores con discapacidad y sin discapacidad que laboran en la institución, que corresponde al 16.41% y 83.59% respectivamente, por sexo prevalecen el masculino. Para los colaboradores con discapacidad, el tipo de discapacidad física es la que más se refleja con 7%, seguida de la intelectual, auditiva y visual con 3% para cada uno.</p>
<p><b>TABLA N°1</b></p>	<p>En la Tabla 1, se expresan los detalles de monto (en B/.) que se suministraron por años durante el período 2009-2016, según provincia y servicios. Se observa que para el año 2010 y 2011, fueron los años con mayor monto, sin embargo el año que menos se otorgó fue el 2015 con 690,322.71. Por servicios brindados, el que mayor otorgó fue FODIS en el 2010, para FAMI EMPRESA en el 2009 y SUBSIDIO ECONOMICO fue en el 2011, todos por monto otorgado.</p>



# CUADROS Y GRÁFICAS

**Cuadro 1. PROYECTOS Y SERVICIOS BRINDADOS, POR AÑO, SEGÚN PROVINCIA Y TIPO DE SERVICIO, EN LA REPÚBLICA DE PANAMÁ, PERIODO: 2009-2016**

PROVINCIA Y SERVICIOS	TOTAL	AÑOS							
		2009	2010	2011	2012	2013	2014	2015	2016
<b>TOTAL</b>	<b>32,198</b>	<b>3,624</b>	<b>4,066</b>	<b>5,063</b>	<b>4,350</b>	<b>3,846</b>	<b>3,316</b>	<b>3,246</b>	<b>4,687</b>
<b>Bocas del Toro</b>	<b>1,137</b>	<b>102</b>	<b>56</b>	<b>292</b>	<b>189</b>	<b>163</b>	<b>120</b>	<b>58</b>	<b>157</b>
CERTIFICACIÓN (2)	122	4	6	2	7	14	9	8	72
FAMI EMPRESA	354	59	37	63	51	41	42	1	60
FODIS	44	3	3	5	1	5	17	2	8
SUBSIDIO ECONÓMICO	617	36	10	222	130	103	52	47	17
<b>Coclé</b>	<b>1,402</b>	<b>74</b>	<b>218</b>	<b>267</b>	<b>212</b>	<b>179</b>	<b>131</b>	<b>152</b>	<b>169</b>
CERTIFICACIÓN (2)	261	10	18	30	20	26	31	42	84
FAMI EMPRESA	247	2	73	55	46	20	-	36	15
FODIS	56	9	10	10	6	6	4	5	6
SUBSIDIO ECONÓMICO	838	53	117	172	140	127	96	69	64
<b>Colón</b>	<b>1,778</b>	<b>218</b>	<b>78</b>	<b>240</b>	<b>164</b>	<b>279</b>	<b>244</b>	<b>267</b>	<b>288</b>
AGORA	5	-	-	-	-	-	-	5	-
CERTIFICACIÓN (2)	537	34	35	40	38	71	95	88	136
FAMI EMPRESA	308	118	1	52	30	36	26	32	13
FODIS	70	4	23	16	5	12	9	1	-
SUBSIDIO ECONÓMICO	858	62	19	132	91	160	114	141	139
<b>Chiriquí</b>	<b>2,442</b>	<b>131</b>	<b>54</b>	<b>177</b>	<b>114</b>	<b>123</b>	<b>41</b>	<b>25</b>	<b>366</b>
ASESORIA LEGAL (1)	1	-	-	-	-	1	-	-	-
CERTIFICACIÓN (2)	604	105	-	54	51	33	15	20	140
FAMI EMPRESA	578	2	3	6	1	2	3	-	57
FODIS	89	24	51	117	62	87	23	5	4
SUBSIDIO ECONÓMICO	1,170	362	318	332	230	267	235	332	165
<b>Darién</b>	<b>721</b>	<b>-</b>	<b>-</b>	<b>-</b>	<b>1</b>	<b>-</b>	<b>-</b>	<b>-</b>	<b>56</b>
CERTIFICACIÓN (2)	1	65	91	29	51	48	64	116	-
FAMI EMPRESA	302	168	90	62	53	56	49	43	24
FODIS	18	25	20	17	6	5	10	2	1
SUBSIDIO ECONÓMICO	400	104	117	224	119	158	112	171	31
<b>Herrera</b>	<b>1,259</b>	<b>76</b>	<b>198</b>	<b>198</b>	<b>164</b>	<b>217</b>	<b>118</b>	<b>137</b>	<b>151</b>
CERTIFICACIÓN (2)	275	13	23	8	5	39	37	72	78
FAMI EMPRESA	277	25	93	-	50	27	21	26	35
FODIS	47	10	14	4	1	1	8	3	6
SUBSIDIO ECONÓMICO	660	28	68	186	108	150	52	36	32

**CONTINUACIÓN**  
**Cuadro 1. PROYECTOS Y SERVICIOS BRINDADOS, POR AÑO, SEGÚN PROVINCIA Y TIPO DE SERVICIO, EN LA REPÚBLICA DE PANAMÁ,**  
**PERIODO: 2009-2016**

PROVINCIA Y SERVICIOS	TOTAL	AÑOS							
		2009	2010	2011	2012	2013	2014	2015	2016
<b>Los Santos</b>	<b>1,099</b>	<b>35</b>	<b>125</b>	<b>275</b>	<b>194</b>	<b>164</b>	<b>122</b>	<b>84</b>	<b>100</b>
ASESORIA LEGAL (1)	1	-	-	-	-	1	-	-	-
CERTIFICACIÓN (2)	186	4	23	3	-	12	30	42	72
FAMI EMPRESA	140	2	57	-	43	16	10	11	1
FODIS	38	5	14	3	4	3	2	2	5
SUBSIDIO ECONÓMICO	734	24	31	269	147	132	80	29	22
<b>Panamá</b>	<b>18,330</b>	<b>2,209</b>	<b>2,478</b>	<b>2,630</b>	<b>2,413</b>	<b>2,050</b>	<b>2,142</b>	<b>1,933</b>	<b>2,475</b>
AGORA	7	-	-	-	-	-	-	7	-
ASESORIA LEGAL (1)	61	-	8	5	15	9	8	6	10
CERTIFICACIÓN (2)	11,234	1,137	1,105	1,230	1,120	1,434	1,534	1,558	2,116
FAMI EMPRESA	576	110	109	113	90	46	74	30	4
FODIS	1,050	166	315	177	113	103	76	54	46
SUBSIDIO ECONÓMICO	5,401	796	941	1,105	1,075	458	450	277	299
<b>Panamá Oeste</b>	<b>501</b>	<b>-</b>	<b>-</b>	<b>-</b>	<b>-</b>	<b>-</b>	<b>-</b>	<b>-</b>	<b>501</b>
AGORA	-	-	-	-	-	-	-	-	-
ASESORIA LEGAL (1)	3	-	-	-	-	-	-	-	3
CERTIFICACIÓN (2)	364	-	-	-	-	-	-	-	364
FAMI EMPRESA	15	-	-	-	-	-	-	-	15
FODIS	14	-	-	-	-	-	-	-	14
SUBSIDIO ECONÓMICO	105	-	-	-	-	-	-	-	105
<b>Veraguas</b>	<b>2,632</b>	<b>219</b>	<b>503</b>	<b>540</b>	<b>485</b>	<b>311</b>	<b>133</b>	<b>201</b>	<b>240</b>
AGORA	1	-	-	-	-	-	-	1	-
ASESORIA LEGAL (1)	1	-	-	-	-	-	1	-	-
CERTIFICACIÓN (2)	280	16	26	6	2	29	50	62	89
FAMI EMPRESA	248	44	41	7	47	47	1	49	12
FODIS	77	11	30	16	5	3	3	4	5
SUBSIDIO ECONÓMICO	2,025	148	406	511	431	232	78	85	134
<b>Comarca Emberá</b>	<b>124</b>	<b>34</b>	<b>11</b>	<b>19</b>	<b>15</b>	<b>33</b>	<b>1</b>	<b>1</b>	<b>10</b>
FAMI EMPRESA	105	31	8	18	10	27	-	1	10
FODIS	1	1	-	-	-	-	-	-	-
SUBSIDIO ECONÓMICO	18	2	3	1	5	6	1	-	-
<b>Comarca Guna Yala</b>	<b>356</b>	<b>78</b>	<b>2</b>	<b>61</b>	<b>119</b>	<b>34</b>	<b>10</b>	<b>13</b>	<b>39</b>
FAMI EMPRESA	180	77	-	1	75	-	-	1	26
FODIS	4	-	2	-	-	1	-	-	1
SUBSIDIO ECONÓMICO	172	1	-	60	44	33	10	12	12
<b>Comarca Ngäbe-Buglé</b>	<b>417</b>	<b>86</b>	<b>25</b>	<b>32</b>	<b>51</b>	<b>26</b>	<b>19</b>	<b>43</b>	<b>135</b>
FAMI EMPRESA	368	84	24	29	48	13	12	40	118
FODIS	4	1	-	-	-	-	-	-	3
SUBSIDIO ECONÓMICO	45	1	1	3	3	13	7	3	14

(1) SE REFIERE A LA EXONERACIÓN DE IMPUESTOS

(2) SE REFIERE A LA CERTIFICACIÓN DE DISCAPACIDAD Y A LOS PERMISOS DE ESTACIONAMIENTOS  
FUENTE: EXPEDIENTES DE PROGRAMAS Y PROYECTOS

**Gráfica 1. CANTIDAD DE PROYECTOS Y SERVICIOS BRINDADOS EN LA SECRETARIA NACIONAL DE DISCAPACIDAD, POR AÑO, PERIODO: 2009 - 2016**

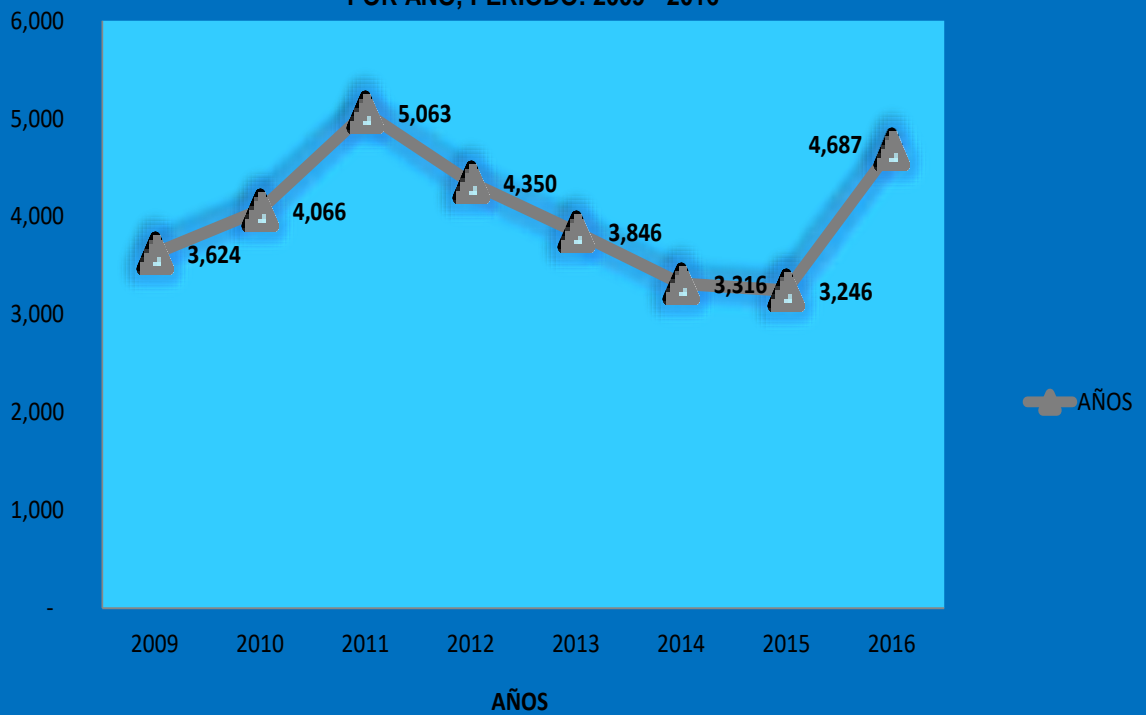

FUENTE: EXPEDIENTES DE PROGRAMAS Y PROYECTOS

TABLA 1. DETALLE DE MONTO OTORGADO, POR AÑOS, SEGÚN PROVINCIA Y SERVICIO-PROYECTOS, EN LA REPÚBLICA,  
PERIODO: 2009-2016

PROVINCIA	TOTAL	AÑOS / MONTO (EN B.)							
		2009	2010	2011	2012	2013	2014	2015	2016
<b>TOTAL</b>	<b>10,073,135.84</b>	<b>1,569,527.67</b>	<b>1,986,012.36</b>	<b>1,620,552.60</b>	<b>1,528,092.50</b>	<b>1,036,428.36</b>	<b>874,072.53</b>	<b>690,322.71</b>	<b>768,127.11</b>
BOCAS DEL TORO	584,709.15	68,334.41	54,097.23	133,520.76	90,117.93	66,266.76	82,233.48	9,850.41	80,288.17
COCLÉ	572,804.09	23,814.04	127,145.28	128,050.02	102,191.76	66,090.72	26,277.00	54,167.38	45,067.89
COLÓN	643,908.74	138,535.42	47,273.23	119,771.99	75,246.76	96,673.48	73,611.70	63,233.81	29,562.35
CHIRIQUÍ	1,051,687.44	109,429.80	12,172.18	85,312.68	74,980.00	49,261.45	26,090.45	19,734.41	73,393.37
DARIÉN	398,985.32	231,679.99	206,273.81	164,227.14	111,496.78	109,008.67	89,844.59	65,763.09	22,004.35
HERRERA	578,825.91	63,018.05	173,143.12	43,124.29	74,712.12	60,436.47	70,237.64	38,275.97	55,878.25
LOS SANTOS	369,688.37	22,038.99	109,081.89	56,489.88	84,659.94	41,474.29	31,435.56	17,918.42	6,589.40
PANAMÁ	3,177,614.18	458,416.80	715,455.53	496,748.00	449,675.90	268,072.56	350,620.02	236,225.55	202,399.82
PANAMÁ OESTE	1,224,944.59	177,521.30	305,428.83	211,916.23	165,091.95	134,759.16	81,816.69	59,007.24	89,403.19
VERAGUAS	782,842.17	90,525.36	194,089.35	115,101.04	140,254.27	96,208.17	24,051.37	87,848.03	34,764.58
COMARCA EMBERÁ	102,367.42	29,143.36	8,429.48	17,872.71	12,572.77	26,310.55	150.00	946.42	6,942.13
COMARCA GUNA YALA	213,602.12	73,052.34	2,889.00	9,997.12	90,590.90	6,448.00	1,500.00	2,732.51	26,392.25
COMARCA NGABE-BUGLÉ	371,156.34	84,017.81	30,533.43	38,420.74	56,501.42	15,418.08	16,204.03	34,619.47	95,441.36
<b>SERVICIOS</b>	<b>TOTAL</b>	<b>2009</b>	<b>2010</b>	<b>2011</b>	<b>2012</b>	<b>2013</b>	<b>2014</b>	<b>2015</b>	<b>2016</b>
AGORA	15,368.85	-	-	-	-	-	-	15,368.85	-
ASESORIA LEGAL (1)	-	-	-	-	-	-	-	-	-
CERTIFICACIÓN (2)	-	-	-	-	-	-	-	-	-
FAMI EMPRESA	4,014,470.19	817,519.54	660,979.02	567,221.73	719,192.86	377,033.97	292,088.38	270,996.59	309,438.10
FODIS	4,045,706.80	523,168.13	1,056,783.34	602,830.87	455,349.64	410,544.39	420,734.15	272,707.27	303,589.01
SUBSIDIO ECONÓMICO	1,997,590.00	228,840.00	268,250.00	450,500.00	353,550.00	248,850.00	161,250.00	131,250.00	155,100.00

(1) SE REFIERE A LA EXONERACIÓN DE IMPUESTOS

(2) SE REFIERE A LA CERTIFICACIÓN DE DISCAPACIDAD Y A LOS PERMISOS DE ESTACIONAMIENTOS

FUENTE: EXPEDIENTES DE PROGRAMAS Y PROYECTOS



Gráfica 2. TOTAL DE MONTO BRINDADOS, POR AÑOS, EN LA REPÚBLICA, PERIODO: 2009 - 2016

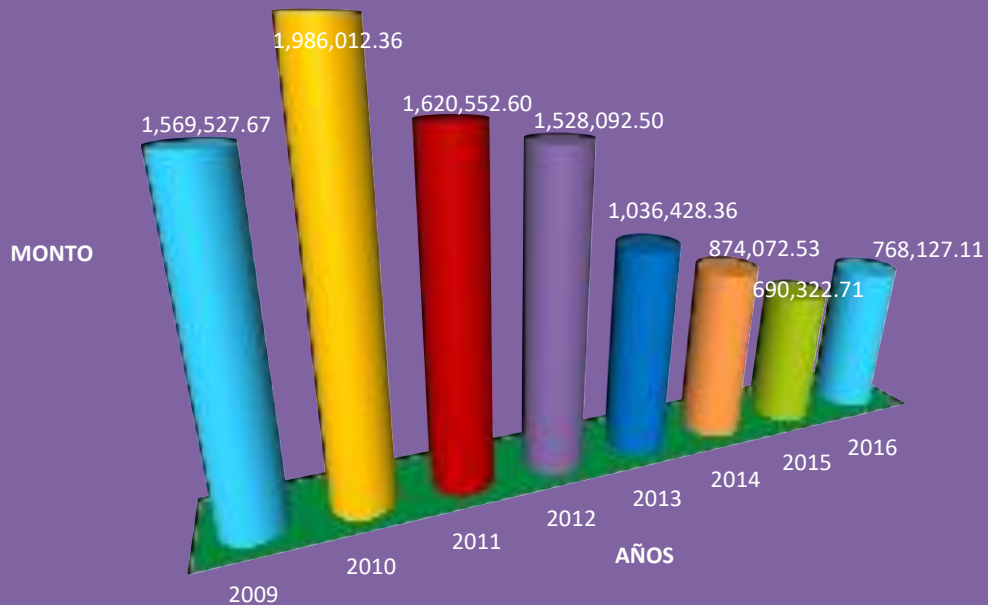

FUENTE: EXPEDIENTES DE PROGRAMAS Y PROYECTOS

Gráfica 2a. TOTAL DE MONTO BRINDADOS, POR AÑOS, SEGUN TIPO DE SERVICIO, EN LA REPÚBLICA, PERIODO: 2009 - 2016

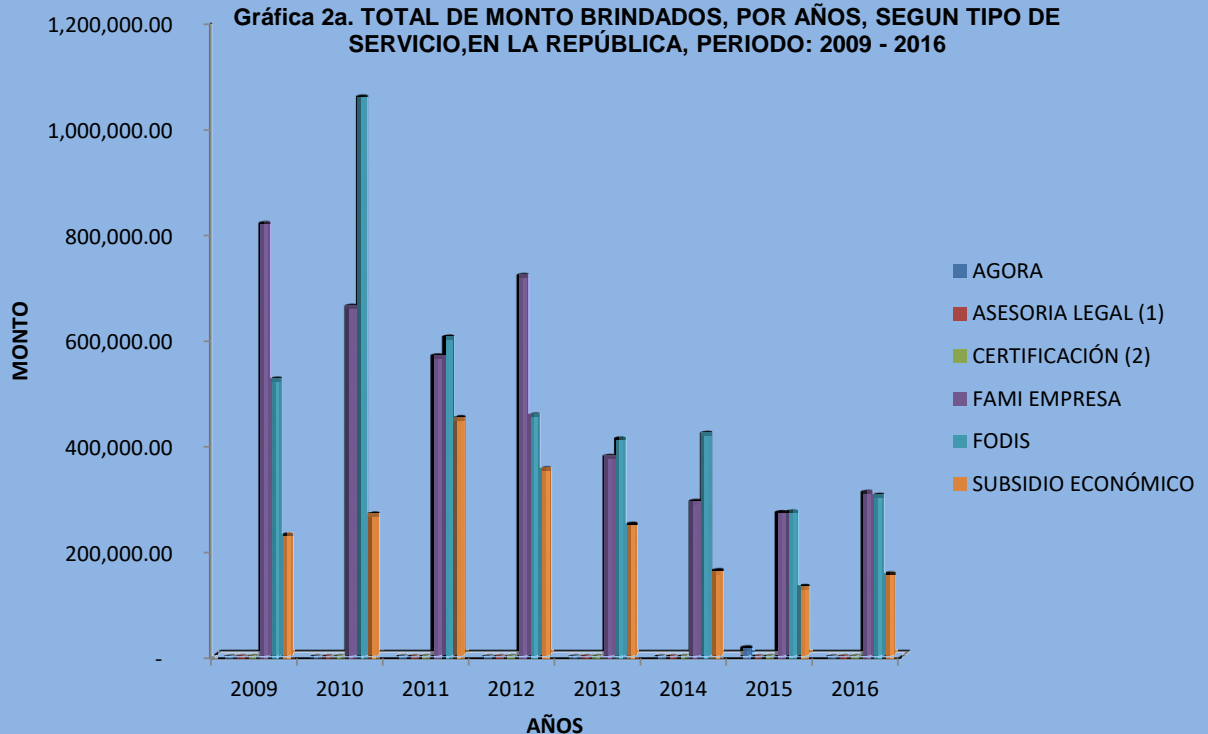

**Gráfica 3. PIRÁMIDE DE POBLACIÓN DE LOS BENEFICIARIOS DE PROYECTOS Y SERVICIOS, POR SEXO, SEGÚN INTERVALO DE EDAD, AÑO: 2016**

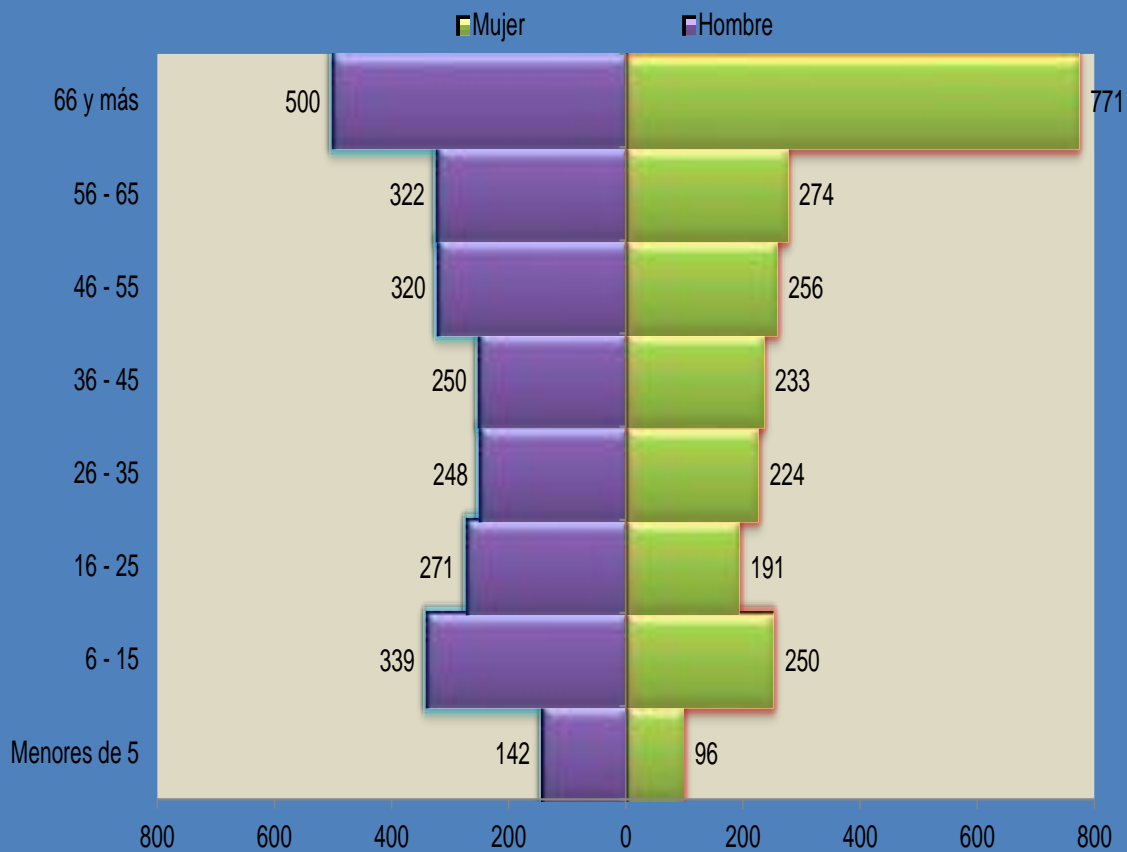

FUENTE: EXPEDIENTES DE PROGRAMAS Y PROYECTOS

**Cuadro 2. PROYECTOS Y SERVICIOS BRINDADOS, POR MONTO Y SEXO, SEGÚN TIPO DE SERVICIO, EN LA REPÚBLICA, AÑO: 2016**

TIPO DE SERVICIO	TOTAL	SEXO		MONTO (EN B/.)
		HOMBRE	MUJER	
<b>TOTAL</b>	<b>4,687</b>	<b>2,392</b>	<b>2,295</b>	<b>768,127.11</b>
ASESORIA LEGAL (1)	13	11	2	-
CERTIFICACIÓN (2)	3,151	1,550	1,601	-
FAMI EMPRESA	390	225	165	309,438.10
FODIS	99	54	45	303,589.01
SUBSIDIO ECONÓMICO	1,034	552	482	155,100.00

(1) SE REFIERE A LA EXONERACIÓN DE IMPUESTOS

(2) SE REFIERE A LA CERTIFICACIÓN DE DISCAPACIDAD Y A LOS PERMISOS DE ESTACIONAMIENTOS

FUENTE: EXPEDIENTES DE PROGRAMAS Y PROYECTOS

**Gráfica 4. PORCENTAJE DE EJECUCION DE PROYECTOS Y SERVICIOS BRINDADOS, AÑO: 2016**

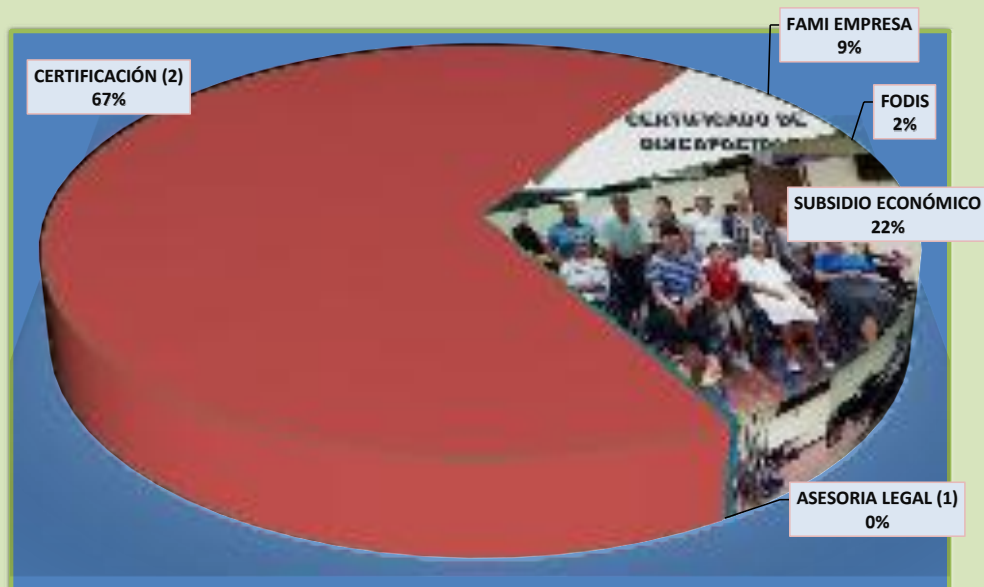

(1) SE REFIERE A LA EXONERACIÓN DE IMPUESTOS

(2) SE REFIERE A LA CERTIFICACIÓN DE DISCAPACIDAD Y A LOS PERMISOS DE ESTACIONAMIENTOS

FUENTE: EXPEDIENTES DE PROGRAMAS Y PROYECTOS

**Gráfica 5. TOTAL DE PROYECTO Y SERVICIOS BRINDADOS, POR SEXO, AÑO: 2016**

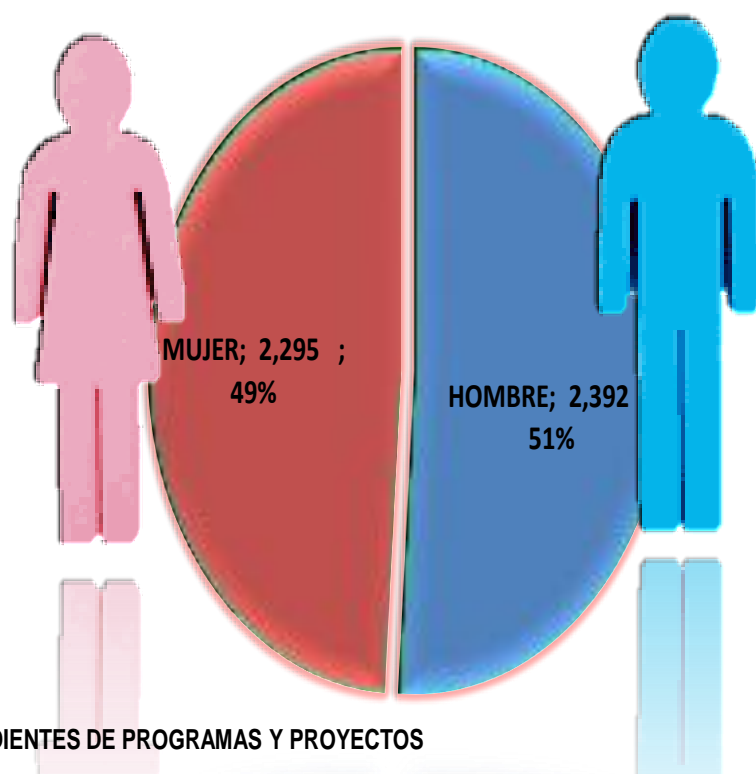

**Cuadro 3. PROYECTOS Y SERVICIOS BRINDADOS, POR SEXO Y MONTO, SEGÚN TIPO DE DISCAPACIDAD, EN LA REPÚBLICA, AÑO: 2016**

TIPO DE DISCAPACIDAD	CANTIDAD	SEXO		MONTO (EN B/.)
		HOMBRE	MUJER	
<b>TOTAL</b>	<b>4,687</b>	<b>2,392</b>	<b>2,295</b>	<b>768,127.11</b>
INTELLECTUAL	861	481	380	137,349.83
AUDITIVA	287	134	153	61,847.98
VISUAL	230	152	78	55,745.36
FÍSICA	2,913	1,402	1,511	472,301.04
MENTAL	154	95	59	18,347.60
MÚLTIPLES	59	29	30	16,669.60
ÓRGANOS Y SISTEMAS O VISCERAL	13	8	5	1,200.00
NO ESPECIFICADO	170	91	79	4,665.70

FUENTE: EXPEDIENTES DE PROGRAMAS Y PROYECTOS

**Cuadro 4. PROYECTOS Y SERVICIOS BRINDADOS, POR SEXO, SEGÚN TIPO DE DISCAPACIDAD, EN LA REPÚBLICA, AÑO: 2016**

TIPO DE DISCAPACIDAD	TOTAL	PORCENTAJE (%)	SEXO	
			HOMBRE	MUJER
<b>TOTAL</b>	<b>4,687</b>	<b>100</b>	<b>2,392</b>	<b>2,295</b>
INTELLECTUAL	861	18.4	481	380
AUDITIVA	287	6.1	134	153
VISUAL	230	4.9	152	78
FÍSICA	2,913	62.2	1,402	1,511
MENTAL	154	3.3	95	59
MÚLTIPLES	59	1.3	29	30
ÓRGANOS Y SISTEMAS O VISCERAL	170	3.6	91	79
NO ESPECIFICADO	13	0.3	8	5

FUENTE: EXPEDIENTES DE PROGRAMAS Y PROYECTOS

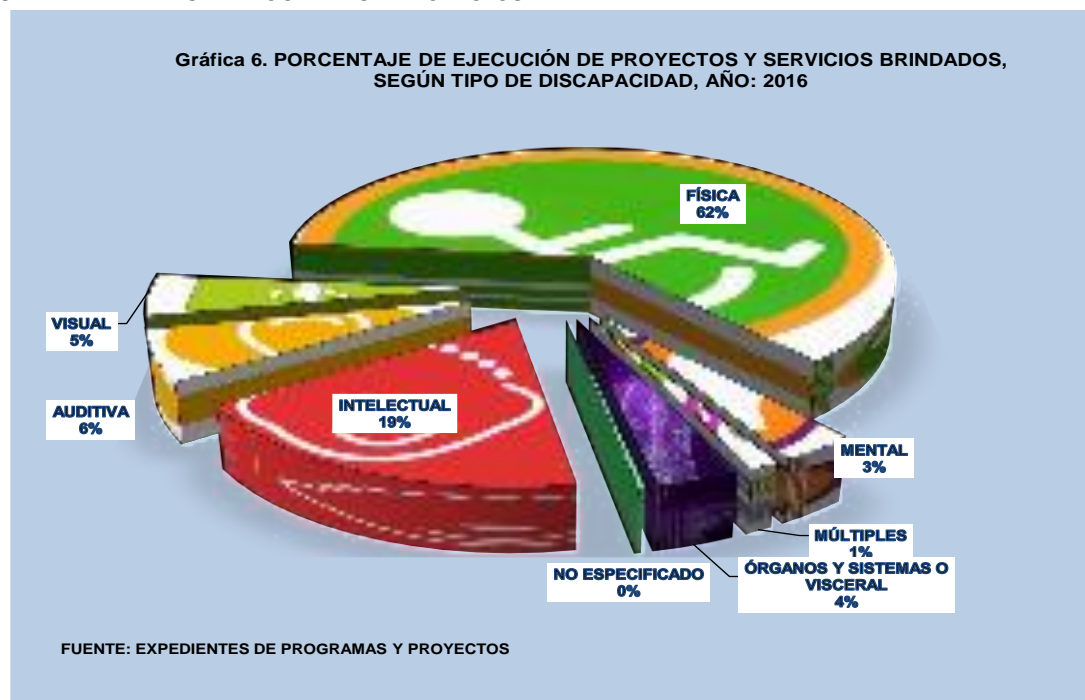

**Cuadro 5. PROYECTOS Y SERVICIOS BRINDADOS, POR MONTO, SEGÚN TIPO DE SERVICIO Y TIPO DE DISCAPACIDAD, EN LA REPÚBLICA, AÑO: 2016**

TIPO DE SERVICIO / TIPO DE DISCAPACIDAD	CANTIDAD	MONTO (EN B/.)
<b>TOTAL</b>	<b>4,687</b>	<b>768,127.11</b>
<b>ASESORIA LEGAL (1)</b>	<b>13</b>	<b>-</b>
VISUAL	4	-
FÍSICA	8	-
NO ESPECIFICADO	1	-
<b>CERTIFICACIÓN (2)</b>	<b>3,151</b>	<b>-</b>
INTELECTUAL	344	-
AUDITIVA	189	-
VISUAL	90	-
FÍSICA	2,293	-
MENTAL	70	-
MÚLTIPLES	17	-
NO ESPECIFICADO	4	-
ÓRGANOS Y SISTEMAS O VISCERAL	144	-
<b>FAMI EMPRESA</b>	<b>390</b>	<b>309,438.10</b>
INTELECTUAL	92	73,691.18
AUDITIVA	24	18,342.32
VISUAL	55	42,742.18
FÍSICA	206	164,854.17
MENTAL	10	7,247.60
MÚLTIPLES	2	1,644.95
ÓRGANOS Y SISTEMAS O VISCERAL	1	915.70
<b>FODIS</b>	<b>99</b>	<b>303,589.01</b>
INTELECTUAL	2	208.65
AUDITIVA	22	35,705.66
VISUAL	3	1,303.18
FÍSICA	68	256,746.87
MÚLTIPLES	4	9,624.65

**CONTINUACIÓN**

**Cuadro 5. PROYECTOS Y SERVICIOS BRINDADOS, POR MONTO, SEGÚN TIPO DE SERVICIO Y TIPO DE DISCAPACIDAD, EN LA REPÚBLICA, AÑO: 2016**

<b>TIPO DE SERVICIO / TIPO DE DISCAPACIDAD</b>	<b>CANTIDAD</b>	<b>MONTO (EN B/.)</b>
<b>SUBSIDIO ECONÓMICO</b>	<b>1,034</b>	<b>155,100.00</b>
INTELECTUAL	423	63,450.00
AUDITIVA	52	7,800.00
VISUAL	78	11,700.00
FÍSICA	338	50,700.00
MENTAL	74	11,100.00
MÚLTIPLES	36	5,400.00
NO ESPECIFICADO	8	1,200.00
ÓRGANOS Y SISTEMAS O VISCERAL	25	3,750.00

(1) SE REFIERE A LA EXONERACIÓN DE IMPUESTOS

(2) SE REFIERE A LA CERTIFICACIÓN DE DISCAPACIDAD Y A LOS PERMISOS DE ESTACIONAMIENTOS

FUENTE: EXPEDIENTES DE PROGRAMAS Y PROYECTOS



**Cuadro 6. PROYECTOS Y SERVICIOS BRINDADOS, POR SEXO, SEGÚN PROVINCIA Y TIPO DE SERVICIO, EN LA REPÚBLICA, AÑO: 2016**

PROVINCIA / TIPO DE SERVICIO	TOTAL	SEXO	
		HOMBRE	MUJER
<b>TOTAL</b>	<b>4,687</b>	<b>2,392</b>	<b>2,295</b>
<b>Bocas del Toro</b>	<b>157</b>	<b>87</b>	<b>70</b>
CERTIFICACIÓN (2)	72	40	32
FAMI EMPRESA	60	39	21
FODIS	8	3	5
SUBSIDIO ECONÓMICO	17	5	12
<b>Coclé</b>	<b>169</b>	<b>102</b>	<b>67</b>
CERTIFICACIÓN (2)	84	55	29
FAMI EMPRESA	15	7	8
FODIS	6	4	2
SUBSIDIO ECONÓMICO	64	36	28
<b>Colón</b>	<b>288</b>	<b>145</b>	<b>143</b>
CERTIFICACIÓN (2)	136	67	69
FAMI EMPRESA	13	11	2
SUBSIDIO ECONÓMICO	139	67	72
<b>Chiriquí</b>	<b>366</b>	<b>205</b>	<b>161</b>
CERTIFICACIÓN (2)	140	75	65
FAMI EMPRESA	57	30	27
FODIS	4	1	3
SUBSIDIO ECONÓMICO	165	99	66
<b>Darién</b>	<b>56</b>	<b>29</b>	<b>27</b>
FAMI EMPRESA	24	14	10
FODIS	1	-	1
SUBSIDIO ECONÓMICO	31	15	16
<b>Herrera</b>	<b>151</b>	<b>78</b>	<b>73</b>
CERTIFICACIÓN (2)	78	41	37
FAMI EMPRESA	35	19	16
FODIS	6	3	3
SUBSIDIO ECONÓMICO	32	15	17
<b>Los Santos</b>	<b>100</b>	<b>51</b>	<b>49</b>
CERTIFICACIÓN (2)	72	39	33
FAMI EMPRESA	1	-	1
FODIS	5	3	2
SUBSIDIO ECONÓMICO	22	9	13

**CONTINUACIÓN**

**Cuadro 6. PROYECTOS Y SERVICIOS BRINDADOS, POR SEXO, SEGÚN PROVINCIA Y TIPO DE SERVICIO, EN LA REPÚBLICA, AÑO: 2016**

PROVINCIA / TIPO DE SERVICIO	TOTAL	SEXO	
		HOMBRE	MUJER
<b>Panamá</b>	<b>2,475</b>	<b>1,201</b>	<b>1,274</b>
ASESORIAL LEGAL (1)	10	9	1
CERTIFICACIÓN (2)	2,116	994	1,122
FAMI EMPRESA	4	2	2
FODIS	46	29	17
SUBSIDIO ECONÓMICO	299	167	132
<b>Panamá Oeste</b>	<b>501</b>	<b>266</b>	<b>235</b>
ASESORIAL LEGAL (1)	3	2	1
CERTIFICACIÓN (2)	364	197	167
FAMI EMPRESA	15	7	8
FODIS	14	7	7
SUBSIDIO ECONÓMICO	105	53	52
<b>Veraguas</b>	<b>240</b>	<b>119</b>	<b>121</b>
CERTIFICACIÓN (2)	89	42	47
FAMI EMPRESA	12	6	6
FODIS	5	2	3
SUBSIDIO ECONÓMICO	134	69	65
<b>Comarca Emberá</b>	<b>10</b>	<b>6</b>	<b>4</b>
FAMI EMPRESA	10	6	4
<b>Comarca Guna Yala</b>	<b>39</b>	<b>18</b>	<b>21</b>
FAMI EMPRESA	<b>26</b>	<b>12</b>	<b>14</b>
FODIS	1	-	1
SUBSIDIO ECONÓMICO	12	6	6
<b>Comarca Ngäbe-Buglé</b>	<b>135</b>	<b>85</b>	<b>50</b>
FAMI EMPRESA	118	72	46
FODIS	3	2	1
SUBSIDIO ECONÓMICO	14	11	3

(1) SE REFIERE A LA EXONERACIÓN DE IMPUESTOS

(2) SE REFIERE A LA CERTIFICACIÓN DE DISCAPACIDAD Y A LOS PERMISOS DE ESTACIONAMIENTOS

FUENTE: EXPEDIENTES DE PROGRAMAS Y PROYECTOS

**Gráfica 7. PROYECTOS Y SERVICIOS BRINDADOS, POR PROVINCIA Y TIPO DE SERVICIO, AÑO: 2016**

■ ASESORIAL LEGAL (1)   
 ■ CERTIFICACIÓN (2)   
 ■ FAMI EMPRESA   
 ■ FODIS   
 ■ SUBSIDIO ECONÓMICO

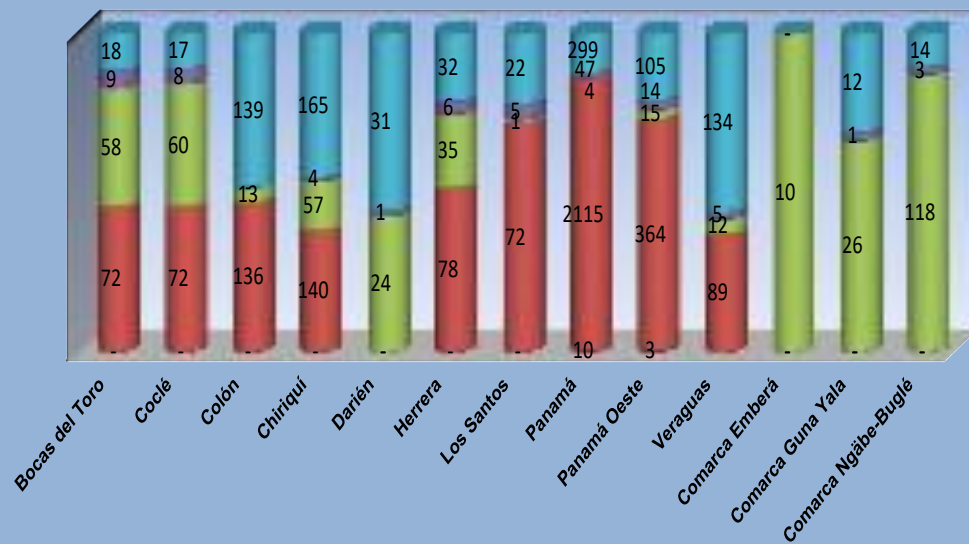

(1) SE REFIERE A LA EXONERACIÓN DE IMPUESTO.

(2) SE REFIERE A LOS PERMISOS DE ESTACIONAMIENTOS Y CERTIFICACIÓN DE DISCAPACIDAD.

FUENTE: EXPEDIENTES DE PROGRAMAS Y PROYECTOS

**Cuadro 7. PROYECTOS Y SERVICIOS BRINDADOS, POR  
MONTO, SEGÚN PROVINCIA E INTERVALO DE EDAD, EN LA  
REPÚBLICA, AÑO: 2016**

<b>PROVINCIA / INTERVALO DE EDAD (AÑOS)</b>	<b>CANTIDAD</b>	<b>MONTO (EN B/.)</b>
<b>TOTAL</b>	<b>4,687</b>	<b>768,127.11</b>
<b>Bocas del Toro</b>	<b>157</b>	<b>80,288.17</b>
Menores de 5	8	3,591.95
6 - 15	37	21,180.63
16 - 25	28	17,515.58
26 - 35	34	16,172.58
36 - 45	13	11,389.68
46 - 55	17	4,248.33
56 - 65	9	3,188.72
66 y más	11	3,000.70
<b>Coclé</b>	<b>169</b>	<b>45,067.89</b>
Menores de 5	15	2,649.98
6 - 15	27	5,112.22
16 - 25	25	14,238.14
26 - 35	15	6,249.48
36 - 45	15	9,003.07
46 - 55	18	900.00
56 - 65	20	6,315.00
66 y más	34	600.00
<b>Colón</b>	<b>288</b>	<b>29,562.35</b>
Menores de 5	25	2,796.00
6 - 15	56	9,434.86
16 - 25	40	4,050.00
26 - 35	41	3,750.00
36 - 45	28	3,648.62
46 - 55	21	3,932.87
56 - 65	27	1,200.00
66 y más	50	750.00
<b>Chiriquí</b>	<b>366</b>	<b>73,393.37</b>
Menores de 5	30	7,645.50
6 - 15	72	17,791.23
16 - 25	41	12,353.42
26 - 35	28	5,277.60
36 - 45	35	7,282.26
46 - 55	36	7,454.19
56 - 65	73	11,469.72
66 y más	51	4,119.45

**CONTINUACIÓN**

**Cuadro 7. PROYECTOS Y SERVICIOS BRINDADOS, POR MONTO, SEGÚN PROVINCIA E INTERVALO DE EDAD, EN LA REPÚBLICA, AÑO: 2016**

<b>PROVINCIA / INTERVALO DE EDAD (AÑOS)</b>	<b>CANTIDAD</b>	<b>MONTO (EN B./.)</b>
<b>Darién</b>	<b>56</b>	<b>22,004.35</b>
Menores de 5	6	2,205.90
6 - 15	7	4,439.20
16 - 25	1	966.00
26 - 35	17	4,894.44
36 - 45	6	2,176.73
46 - 55	9	3,547.19
56 - 65	3	450.00
66 y más	7	3,324.89
<b>Herrera</b>	<b>151</b>	<b>55,878.25</b>
Menores de 5	6	2,691.89
6 - 15	21	26,901.37
16 - 25	11	1,946.76
26 - 35	25	8,469.34
36 - 45	18	2,400.00
46 - 55	22	3,599.60
56 - 65	17	6,293.64
66 y más	31	3,575.65
<b>Los Santos</b>	<b>100</b>	<b>6,589.40</b>
Menores de 5	2	300.00
6 - 15	2	-
16 - 25	7	2,247.00
26 - 35	5	150.00
36 - 45	9	-
46 - 55	21	1,650.00
56 - 65	15	1,300.00
66 y más	39	942.40
<b>Panamá</b>	<b>2,475</b>	<b>202,399.82</b>
Menores de 5	84	15,888.00
6 - 15	210	35,830.74
16 - 25	195	19,923.50
26 - 35	206	26,388.50
36 - 45	229	30,801.80
46 - 55	293	23,586.68
56 - 65	336	33,254.50
66 y más	922	16,726.10

CONTINUACIÓN

**Cuadro 7. PROYECTOS Y SERVICIOS BRINDADOS, POR MONTO, SEGÚN PROVINCIA E INTERVALO DE EDAD, EN LA REPÚBLICA, AÑO: 2016**

PROVINCIA / INTERVALO DE EDAD (AÑOS)	CANTIDAD	MONTO (EN B/.)
<b>Panamá Oeste</b>	<b>501</b>	<b>89,403.19</b>
Menores de 5	26	6,018.45
6 - 15	68	22,758.54
16 - 25	46	5,015.50
26 - 35	70	7,603.77
36 - 45	64	26,656.50
46 - 55	70	7,674.43
56 - 65	69	3,473.35
66 y más	88	10,202.65
<b>Veraguas</b>	<b>240</b>	<b>34,764.58</b>
Menores de 5	10	1,888.15
6 - 15	34	6,114.45
16 - 25	33	4,354.07
26 - 35	22	1,050.00
36 - 45	45	6,798.66
46 - 55	48	11,866.85
56 - 65	18	1,621.20
66 y más	30	1,071.20
<b>Comarca Emberá</b>	<b>10</b>	<b>6,942.13</b>
Menores de 5	3	2,090.65
6 - 15	2	1,399.08
16 - 25	2	1,376.20
36 - 45	2	1,398.50
66 y más	1	677.70
<b>Comarca Guna Yala</b>	<b>39</b>	<b>26,392.25</b>
Menores de 5	8	5,123.25
6 - 15	15	6,989.26
16 - 25	7	5,772.33
26 - 35	1	950.00
36 - 45	4	3,775.41
46 - 55	3	2,835.00
66 y más	1	947.00
<b>Comarca Ngäbe-Buglé</b>	<b>135</b>	<b>95,441.36</b>
Menores de 5	15	12,009.71
6 - 15	38	22,239.30
16 - 25	26	19,553.03
26 - 35	8	6,287.35
36 - 45	15	10,818.72
46 - 55	18	12,086.79
56 - 65	9	7,811.93
66 y más	6	4,634.53

FUENTE: EXPEDIENTES DE PROGRAMAS Y PROYECTOS



**Cuadro 8. PROYECTOS Y SERVICIOS BRINDADOS, POR MONTO, SEGÚN PROVINCIA, EN LA REPÚBLICA, AÑO: 2016**

PROVINCIA	CANTIDAD	MONTO (EN B/.)
<b>TOTAL</b>	<b>4,687</b>	<b>768,127.11</b>
Bocas del Toro	157	80,288.17
Coclé	169	45,067.89
Colón	288	29,562.35
Chiriquí	366	73,393.37
Darién	56	22,004.35
Herrera	151	55,878.25
Los Santos	100	6,589.40
Panamá	2,475	202,399.82
Panamá Oeste	501	89,403.19
Veraguas	240	34,764.58
Comarca Emberá	10	6,942.13
Comarca Guna Yala	39	26,392.25
Comarca Ngäbe-Buglé	135	95,441.36

FUENTE: EXPEDIENTES DE PROGRAMAS Y PROYECTOS



**Gráfica 8. PORCENTAJE DE PROYECTOS Y SERVICIOS BRINDADOS, SEGÚN PROVINCIA, AÑO: 2016**

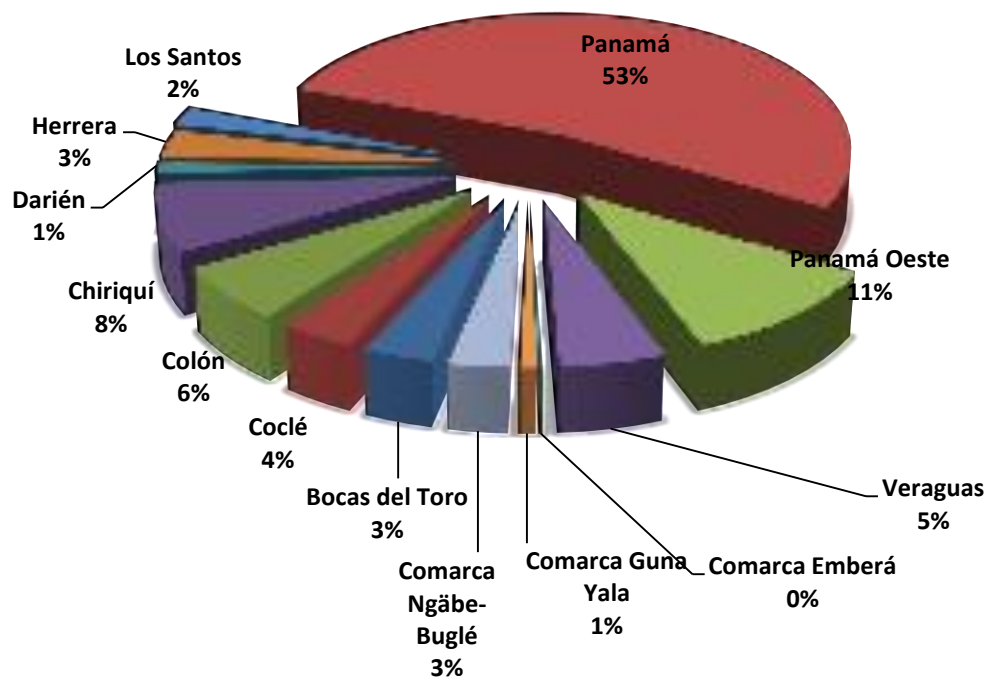

FUENTE: EXPEDIENTES DE PROGRAMAS Y PROYECTOS

**Cuadro 9. PROYECTOS Y SERVICIOS BRINDADOS, POR SEXO,  
SEGÚN TIPO DE SERVICIO E INTERVALO DE EDAD, EN LA  
REPÚBLICA, AÑO: 2016**

TIPO DE SERVICIO / INTERVALO DE EDAD (AÑOS)	TOTAL	SEXO	
		HOMBRE	MUJER
<b>TOTAL</b>	<b>4,687</b>	<b>2,392</b>	<b>2,295</b>
<b>ASESORIA LEGAL (1)</b>	<b>13</b>	<b>11</b>	<b>2</b>
Menores de 5	6	6	-
26 - 35	1	1	-
36 - 45	1	1	-
46 - 55	4	3	1
56 - 65	1	-	1
<b>CERTIFICACIÓN (2)</b>	<b>3,151</b>	<b>1,550</b>	<b>1,601</b>
Menores de 5	118	74	44
6 - 15	256	154	102
16 - 25	233	148	85
26 - 35	270	149	121
36 - 45	283	140	143
46 - 55	368	194	174
56 - 65	423	226	197
66 y más	1,200	465	735
<b>FAMI EMPRESA</b>	<b>390</b>	<b>225</b>	<b>165</b>
Menores de 5	44	28	16
6 - 15	96	51	45
16 - 25	67	31	36
26 - 35	47	26	21
36 - 45	44	27	17
46 - 55	43	30	13
56 - 65	31	22	9
66 y más	18	10	8
<b>FODIS</b>	<b>99</b>	<b>54</b>	<b>45</b>
Menores de 5	6	5	1
6 - 15	22	9	13
16 - 25	13	9	4
26 - 35	13	6	7
36 - 45	11	7	4
46 - 55	11	7	4
56 - 65	8	5	3
66 y más	15	6	9

**CONTINUACIÓN**

**Cuadro 9. PROYECTOS Y SERVICIOS DE LA SECRETARIA NACIONAL DE DISCAPACIDAD BRINDADOS, POR SEXO, SEGÚN TIPO DE SERVICIO E INTERVALO DE EDAD, EN LA REPÚBLICA, AÑO: 2016**

TIPO DE SERVICIO / INTERVALO DE EDAD (AÑOS)	TOTAL	SEXO	
		HOMBRE	MUJER
<b>SUBSIDIO ECONÓMICO</b>	<b>1,034</b>	<b>552</b>	<b>482</b>
Menores de 5	64	29	35
6 - 15	215	125	90
16 - 25	149	83	66
26 - 35	141	66	75
36 - 45	144	75	69
46 - 55	150	86	64
56 - 65	133	69	64
66 y más	38	19	19

(1) SE REFIERE A LA EXONERACIÓN DE IMPUESTOS

(2) SE REFIERE A LA CERTIFICACIÓN DE DISCAPACIDAD Y A LOS PERMISOS DE ESTACIONAMIENTOS

FUENTE: EXPEDIENTES DE PROGRAMAS Y PROYECTOS.

**Gráfica 9. PROYECTOS Y SERVICIOS BRINDADOS, POR TIPO DE SERVICIO E INTERVALO DE EDAD, AÑO: 2016**

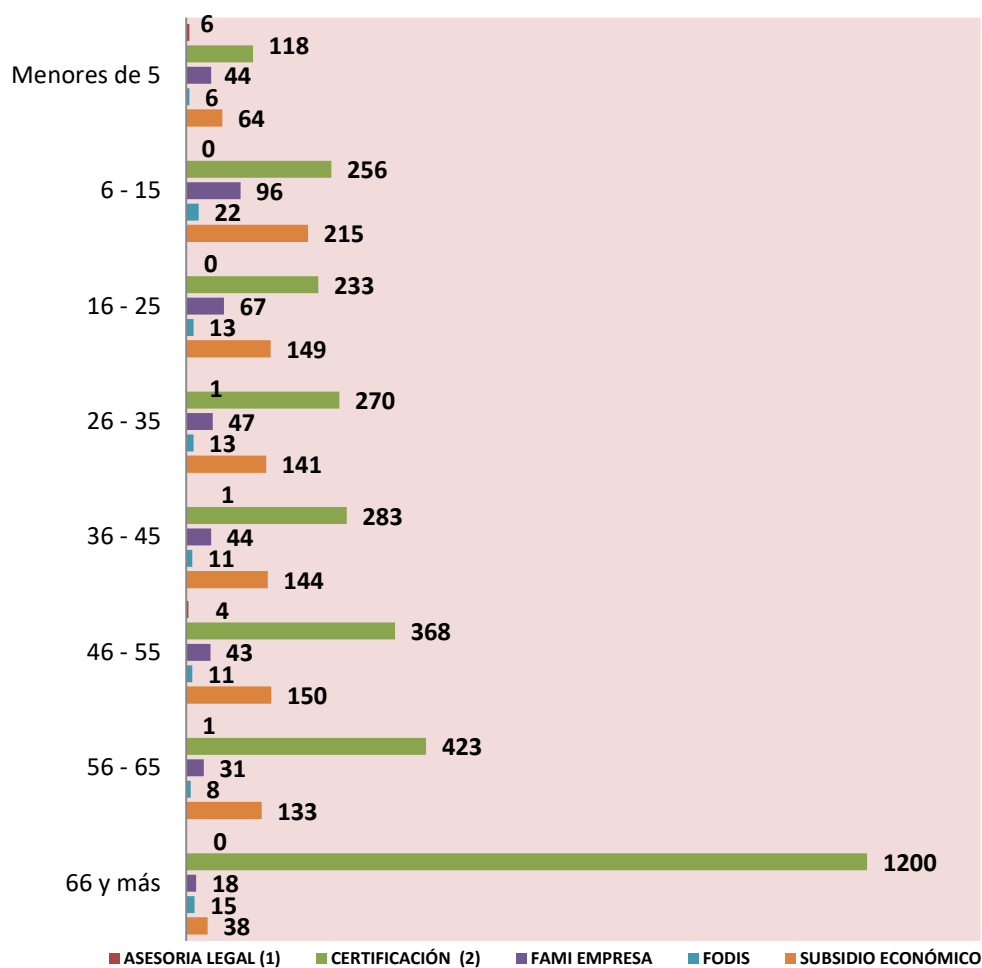

(1) SE REFIERE A LA EXONERACIÓN DE IMPUESTO.

(2) SE REFIERE A LOS PERMISOS DE ESTACIONAMIENTOS Y CERTIFICACIÓN DE DISCAPACIDAD.

FUENTE: EXPEDIENTES DE PROGRAMAS Y PROYECTOS

**Cuadro 10. PROYECTOS Y SERVICIOS BRINDADOS, POR MONTO, SEGÚN TIPO DE SERVICIO E INTERVALO DE EDAD, EN LA REPÚBLICA, AÑO: 2016**

<b>TIPO DE SERVICIO / INTERVALO DE EDAD (AÑOS)</b>	<b>CANTIDAD</b>	<b>MONTO (EN B/.)</b>
<b>TOTAL</b>	<b>4,687</b>	<b>768,127.11</b>
<b>ASESORIA LEGAL (1)</b>	<b>13</b>	<b>-</b>
Menores de 5	6	-
26 - 35	1	-
36 - 45	1	-
46 - 55	4	-
56 - 65	1	-
<b>CERTIFICACIÓN (2)</b>	<b>3,151</b>	<b>-</b>
Menores de 5	118	-
6 - 15	256	-
16 - 25	233	-
26 - 35	270	-
36 - 45	283	-
46 - 55	368	-
56 - 65	423	-
66 y más	1,200	-
<b>FAMI EMPRESA</b>	<b>390</b>	<b>309,438.10</b>
Menores de 5	44	35,661.88
6 - 15	96	72,727.78
16 - 25	67	51,770.89
26 - 35	47	38,542.81
36 - 45	44	35,371.65
46 - 55	43	34,696.51
56 - 65	31	25,387.36
66 y más	18	15,279.22

**CONTINUACIÓN**

**Cuadro 10. PROYECTOS Y SERVICIOS BRINDADOS, POR MONTO, SEGÚN TIPO DE SERVICIO E INTERVALO DE EDAD, EN LA REPÚBLICA, AÑO: 2016**

<b>TIPO DE SERVICIO / INTERVALO DE EDAD (AÑOS)</b>	<b>CANTIDAD</b>	<b>MONTO (EN B/.)</b>
<b>FODIS</b>	<b>99</b>	<b>303,589.01</b>
Menores de 5	6	19,637.55
6 - 15	22	75,213.10
16 - 25	13	35,190.64
26 - 35	13	27,550.25
36 - 45	11	59,178.30
46 - 55	11	26,185.42
56 - 65	8	31,040.70
66 y más	15	29,593.05
<b>SUBSIDIO ECONÓMICO</b>	<b>1,034</b>	<b>155,100.00</b>
Menores de 5	64	9,600.00
6 - 15	215	32,250.00
16 - 25	149	22,350.00
26 - 35	141	21,150.00
36 - 45	144	21,600.00
46 - 55	150	22,500.00
56 - 65	133	19,950.00
66 y más	38	5,700.00

(1) SE REFIERE A LA EXONERACIÓN DE IMPUESTOS

(2) SE REFIERE A LA CERTIFICACIÓN DE DISCAPACIDAD Y A LOS PERMISOS DE ESTACIONAMIENTOS

FUENTE: EXPEDIENTES DE PROGRAMAS Y PROYECTOS.

CERTIFICACIONES

(PERMISOS DE ESTACIONAMIENTOS Y CERTIFICACIÓN DE DISCAPACIDAD)

CERTIFICACIONES

(PERMISOS DE ESTACIONAMIENTOS Y  
CERTIFICACIÓN DE DISCAPACIDAD)

**Cuadro 11. SERVICIOS DE CERTIFICACIONES BRINDADOS, POR SEXO, SEGÚN TIPO DE DISCAPACIDAD, EN LA REPÚBLICA, AÑO: 2016**

TIPO DE DISCAPACIDAD	TOTAL	SEXO	
		HOMBRE	MUJER
<b>TOTAL (1)</b>	<b>3,151</b>	<b>1,550</b>	<b>1,601</b>
INTELECTUAL	344	203	141
AUDITIVA	189	100	89
VISUAL	90	55	35
FÍSICA	2,293	1,058	1,235
MENTAL	70	49	21
MÚLTIPLES	17	7	10
NO ESPECIFICADO	4	3	1
ÓRGANOS Y SISTEMAS O VISCERAL	144	75	69

(1) SE REFIERE A LOS PERMISOS DE ESTACIONAMIENTO Y CERTIFICACIÓN DE DISCAPACIDAD

FUENTE: EXPEDIENTES DE PROGRAMAS Y PROYECTOS

**Gráfica 10. PORCENTAJE DE SERVICIOS DE CERTIFICACIONES BRINDADOS, SEGÚN TIPO DE DISCAPACIDAD, AÑO: 2016**

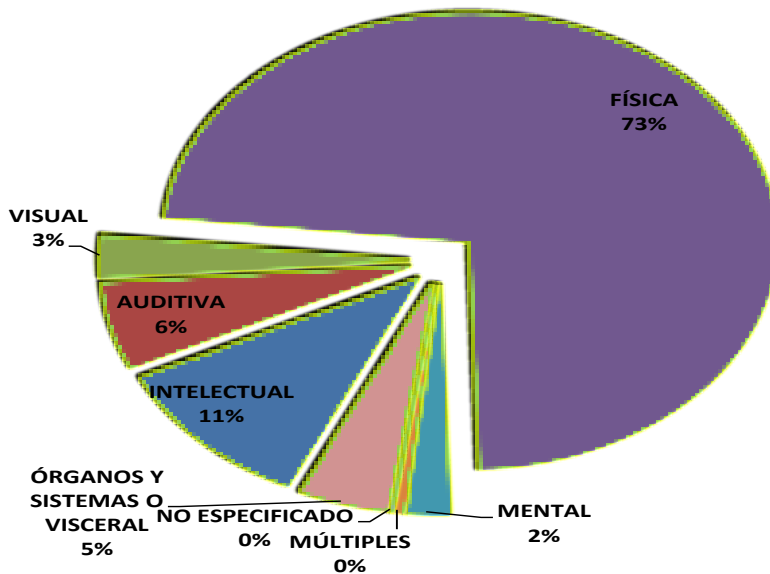

FUENTE: EXPEDIENTES DE PROGRAMAS Y PROYECTOS



**Cuadro 12. SERVICIOS DE CERTIFICACIONES BRINDADOS, POR SEXO, SEGÚN INTERVALO DE EDAD, EN LA REPÚBLICA, AÑO: 2016**

INTERVALO DE EDAD (AÑOS)	TOTAL	SEXO	
		HOMBRE	MUJER
<b>TOTAL (1)</b>	<b>3,151</b>	<b>1,550</b>	<b>1,601</b>
Menores de 5	118	74	44
6 - 15	256	154	102
16 - 25	233	148	85
26 - 35	270	149	121
36 - 45	283	140	143
46 - 55	368	194	174
56 - 65	423	226	197
66 y más	1,200	465	735

(1) SE REFIERE A LA CERTIFICACIÓN DE DISCAPACIDAD Y A LOS PERMISOS DE ESTACIONAMIENTO

FUENTE: EXPEDIENTES DE PROGRAMAS Y PROYECTOS

**Gráfica 11. SERVICIOS DE CERTIFICACIONES BRINDADOS, POR SEXO, SEGÚN INTERVALO DE EDAD, AÑO: 2016**

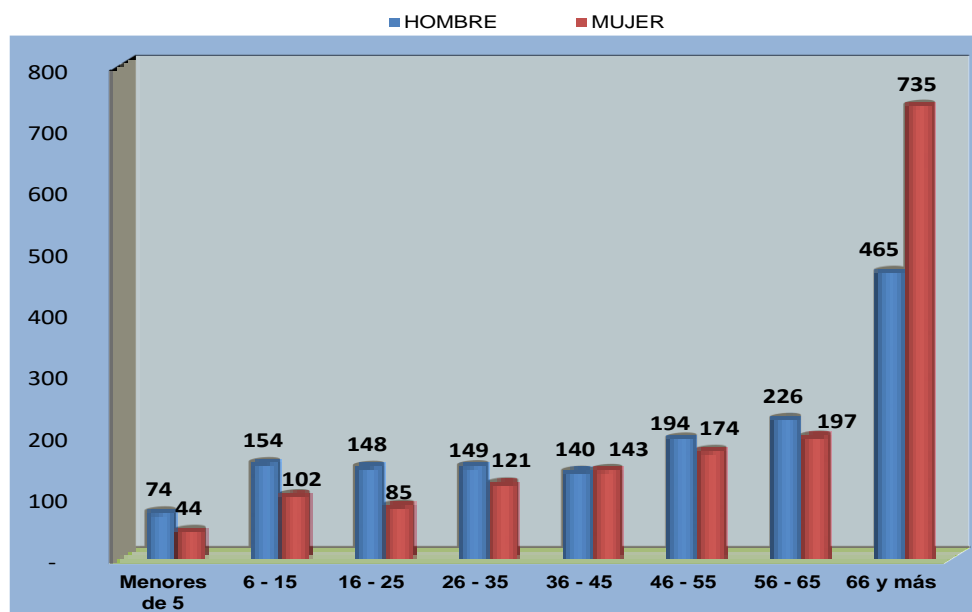

FUENTE: EXPEDIENTES DE PROGRAMAS Y PROYECTOS

**Cuadro 13. SERVICIOS DE CERTIFICACIONES BRINDADOS, POR INTERVALO DE EDAD, SEGÚN PROVINCIA, EN LA REPÚBLICA, AÑO: 2016**

Provincia	TOTAL	INTERVALO DE EDAD (AÑOS)							
		Menores de 5	6 - 15	16 - 25	26 - 35	36 - 45	46 - 55	56 - 65	66 y más
<b>TOTAL (1)</b>	<b>3,151</b>	<b>118</b>	<b>256</b>	<b>233</b>	<b>270</b>	<b>283</b>	<b>368</b>	<b>423</b>	<b>1,200</b>
Bocas del Toro	72	2	19	12	14	5	8	4	8
Coclé	84	1	7	9	9	7	12	9	30
Colón	136	10	9	13	16	11	13	19	45
Chiriquí	140	9	7	12	8	15	22	25	42
Herrera	78	3	3	7	13	7	8	10	27
Los Santos	72	-	2	5	4	9	10	10	32
Panamá	2,116	70	164	137	149	169	236	283	908
Panamá Oeste	364	22	41	27	42	46	49	52	85
Veraguas	89	1	4	11	15	14	10	11	23

(1) SE REFIERE A LA CERTIFICACIÓN DE DISCAPACIDAD Y A LOS PERMISOS DE ESTACIONAMIENTO

FUENTE: EXPEDIENTES DE PROGRAMAS Y PROYECTOS

**Gráfica 12. SERVICIOS DE CERTIFICACIONES BRINDADOS, POR PROVINCIA, AÑO: 2016**

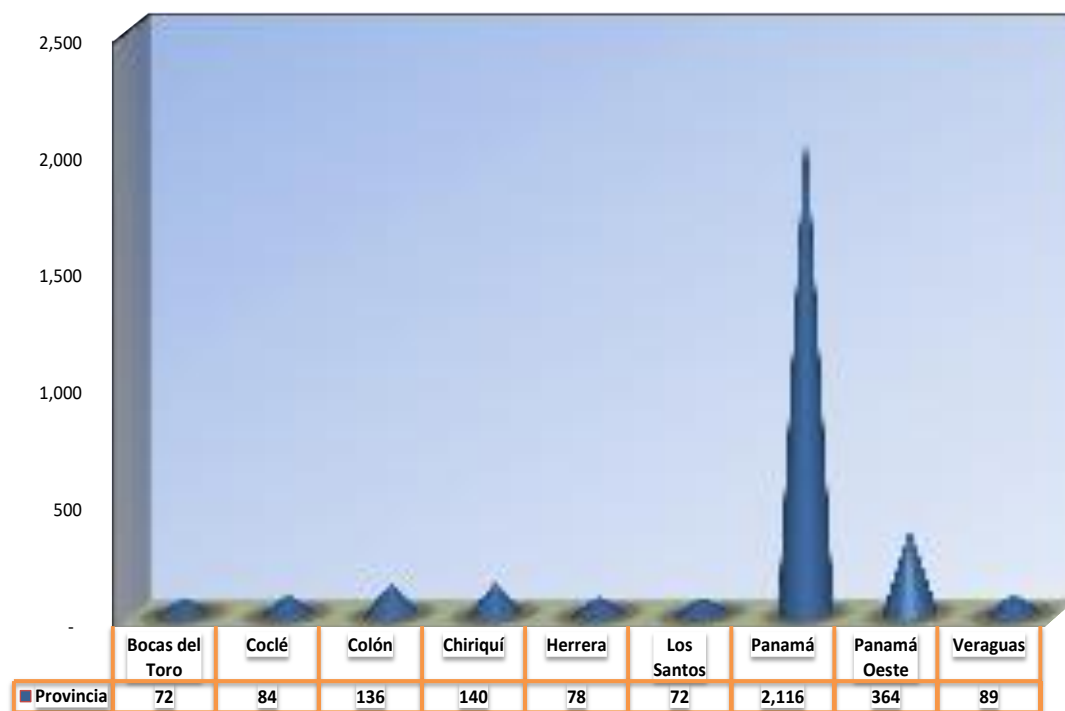

FUENTE: EXPEDIENTES DE PROGRAMAS Y PROYECTOS

**Cuadro 14. SERVICIOS DE CERTIFICACIONES BRINDADOS, POR SEXO, SEGÚN  
PROVINCIA, DISTRITO Y CORREGIMIENTO, EN LA REPÚBLICA,  
AÑO: 2016**

PROVINCIA / DISTRITO / CORREGIMIENTO	TOTAL	SEXO	
		HOMBRE	MUJER
<b>TOTAL (1)</b>	<b>3,151</b>	<b>1,550</b>	<b>1,601</b>
<b>Bocas del Toro</b>	<b>72</b>	<b>40</b>	<b>32</b>
<b>Bocas del Toro</b>	<b>3</b>	<b>2</b>	<b>1</b>
Bastimentos	1	-	1
Cauchero	1	1	-
Tierra Oscura	1	1	-
<b>Changuinola</b>	<b>57</b>	<b>31</b>	<b>26</b>
Almirante	7	2	5
Changuinola	30	16	14
El Empalme	7	3	4
Guabito	4	3	1
Las Tablas	8	6	2
Teribe	1	1	-
<b>Chiriquí Grande</b>	<b>12</b>	<b>7</b>	<b>5</b>
Bajo Cedro	11	7	4
Punta Peña	1	-	1
<b>Coclé</b>	<b>84</b>	<b>55</b>	<b>29</b>
<b>Aguadulce</b>	<b>20</b>	<b>14</b>	<b>6</b>
Aguadulce	12	9	3
Barrios Unidos	1	1	-
El Cristo	3	2	1
El Roble	2	2	-
Pocrí	2	-	2
<b>Antón</b>	<b>12</b>	<b>12</b>	<b>-</b>
Antón	4	4	-
Cabuya	2	2	-
El Valle	4	4	-
Río Hato	2	2	-
<b>La Pintada</b>	<b>6</b>	<b>4</b>	<b>2</b>
El Harino	2	1	1
El Potrero	1	1	-
Las Lomas	1	1	-
Llano Grande	1	-	1
Piedras Gordas	1	1	-
<b>Natá</b>	<b>5</b>	<b>3</b>	<b>2</b>
Capellania	3	1	2
Natá	1	1	-
Toza	1	1	-

CONTINUACIÓN

Cuadro 14. SERVICIOS DE CERTIFICACIONES BRINDADOS, POR SEXO, SEGÚN PROVINCIA, DISTRITO Y CORREGIMIENTO, EN LA REPÚBLICA, AÑO: 2016

PROVINCIA / DISTRITO / CORREGIMIENTO	TOTAL	SEXO	
		HOMBRE	MUJER
<b>Penonomé</b>	<b>41</b>	<b>22</b>	<b>19</b>
Cañaveral	5	1	4
Chiguirí Arriba	1	1	-
El Coco	2	-	2
Pajonal	2	1	1
Penonomé	30	18	12
Río Grande	1	1	-
<b>Colón</b>	<b>136</b>	<b>67</b>	<b>69</b>
<b>Chagres</b>	<b>1</b>	<b>1</b>	<b>-</b>
Nuevo Chagres	1	1	-
<b>Colón</b>	<b>134</b>	<b>66</b>	<b>68</b>
Barrio Norte	17	6	11
Barrio Sur	8	7	1
Buena Vista	3	3	-
Cativá	22	13	9
Cristobal	43	20	23
Escobal	1	1	-
Limón	7	3	4
Puerto Pilón	9	6	3
Sabanitas	19	5	14
Salamanca	1	-	1
San Juan	4	2	2
Portobelo	1	-	1
Portobelo	1	-	1
<b>Chiriquí</b>	<b>140</b>	<b>75</b>	<b>65</b>
<b>Alanje</b>	<b>4</b>	<b>4</b>	<b>-</b>
Alanje	3	3	-
El Tejar	1	1	-
<b>Barú</b>	<b>4</b>	<b>2</b>	<b>2</b>
Progreso	1	1	-
Puerto Armuelles	3	1	2
<b>Boquete</b>	<b>13</b>	<b>6</b>	<b>7</b>
Alto Boquete	6	3	3
Bajo Boquete	5	3	2
Caldera	1	-	1
Jaramillo	1	-	1
<b>Bugaba</b>	<b>22</b>	<b>10</b>	<b>12</b>
Aserrío de Gariché	1	-	1
Bugaba	1	1	-
Gómez	1	1	-
La Concepción	12	6	6
Santa Marta	2	-	2
Volcán	5	2	3

CONTINUACIÓN

Cuadro 14. SERVICIOS DE CERTIFICACIONES BRINDADOS, POR SEXO, SEGÚN PROVINCIA, DISTRITO Y CORREGIMIENTO, EN LA REPÚBLICA, AÑO: 2016

PROVINCIA / DISTRITO / CORREGIMIENTO	TOTAL	SEXO	
		HOMBRE	MUJER
<b>David</b>	<b>79</b>	<b>43</b>	<b>36</b>
Chiriquí	1	-	1
David	64	36	28
Guacá	1	1	-
Las Lomas	3	-	3
Pedregal	6	3	3
San Carlos	1	-	1
San Pablo Nuevo	2	2	-
San Pablo Viejo	1	1	-
<b>Dolega</b>	<b>14</b>	<b>6</b>	<b>8</b>
Dolega	3	2	1
Los Algarrobos	8	3	5
Potreriño	2	-	2
Rovira	1	1	-
<b>Gualaca</b>	<b>3</b>	<b>3</b>	<b>-</b>
Gualaca	3	3	-
<b>Renacimiento</b>	<b>1</b>	<b>1</b>	<b>-</b>
Santa Cruz	1	1	-
<b>Herrera</b>	<b>78</b>	<b>41</b>	<b>37</b>
<b>Chitré</b>	<b>71</b>	<b>36</b>	<b>35</b>
Chitré	13	8	5
La Arena	1	-	1
Llano Bonito	10	6	4
Monagrillo	17	9	8
San Juan Baustista	30	13	17
<b>Las Minas</b>	<b>1</b>	<b>1</b>	<b>-</b>
Las Minas	1	1	-
<b>Ocú</b>	<b>2</b>	<b>2</b>	<b>-</b>
Ocú	2	2	-
<b>Parita</b>	<b>1</b>	<b>-</b>	<b>1</b>
Potuga	1	-	1
<b>Pesé</b>	<b>2</b>	<b>1</b>	<b>1</b>
Pesé	1	1	-
Rincón Hondo	1	-	1
Santa María	1	1	-
Santa María	1	1	-

CONTINUACIÓN

Cuadro 14. SERVICIOS DE CERTIFICACIONES BRINDADOS, POR SEXO, SEGÚN PROVINCIA, DISTRITO Y CORREGIMIENTO, EN LA REPÚBLICA, AÑO: 2016

PROVINCIA / DISTRITO / CORREGIMIENTO	TOTAL	SEXO	
		HOMBRE	MUJER
<b>Los Santos</b>	<b>72</b>	<b>39</b>	<b>33</b>
<b>Guararé</b>	<b>6</b>	<b>4</b>	<b>2</b>
Guararé	4	2	2
La Enea	1	1	-
Perales	1	1	-
<b>Las Tablas</b>	<b>46</b>	<b>25</b>	<b>21</b>
El Carate	2	-	2
El Cocal	1	1	-
El Manantial	1	-	1
El Muñoz	1	1	-
La Laja	2	-	2
La Palma	1	1	-
La Tiza	1	1	-
Las Palmitas	3	1	2
Las Tablas	12	5	7
Las Tablas Abajo	1	-	1
Peña Blanca	15	12	3
San José	1	-	1
Santo Domingo	4	2	2
Sesteadero	1	1	-
<b>Los Santos</b>	<b>15</b>	<b>8</b>	<b>7</b>
Agua Buena	1	-	1
EL Guásimo	2	2	-
La Espigadilla	1	1	-
La Villa de Los Santos	9	3	6
Santa Ana	1	1	-
Villa Lourdes	1	1	-
<b>Pocrí</b>	<b>2</b>	<b>1</b>	<b>1</b>
El Cañafistulo	1	-	1
Pocrí	1	1	-
<b>Tonosí</b>	<b>3</b>	<b>1</b>	<b>2</b>
Flores	3	1	2
<b>Panamá</b>	<b>2,116</b>	<b>994</b>	<b>1,122</b>
<b>Chepo</b>	<b>12</b>	<b>6</b>	<b>6</b>
Cañita	1	-	1
Chepo	8	3	5
Tortí	3	3	-

CONTINUACIÓN

**Cuadro 14. SERVICIOS DE CERTIFICACIONES BRINDADOS, POR SEXO, SEGÚN PROVINCIA, DISTRITO Y CORREGIMIENTO, EN LA REPÚBLICA, AÑO: 2016**

PROVINCIA / DISTRITO / CORREGIMIENTO	TOTAL	SEXO	
		HOMBRE	MUJER
<b>Panamá</b>	<b>1,655</b>	<b>759</b>	<b>896</b>
24 de diciembre	40	25	15
Alcalde Díaz	55	26	29
Ancón	99	40	59
Bella Vista	160	60	100
Bethania	263	104	159
Chilibre	41	28	13
Curundú	7	5	2
El Chorrillo	21	12	9
Ernesto Córdoba Campos	44	25	19
Juan Díaz	201	98	103
La Exposición o Calidonia	24	12	12
Las Cumbres	20	12	8
Las Mañanitas	34	19	15
Pacora	27	16	11
Parque Lefevre	138	61	77
Pedregal	51	24	27
Pueblo Nuevo	56	28	28
Río Abajo	42	17	25
San Felipe	4	1	3
San Francisco	227	88	139
San Martín	4	3	1
Santa Ana	18	11	7
Tocumen	79	44	35
<b>San Miguelito</b>	<b>449</b>	<b>229</b>	<b>220</b>
Amelia Denis de Icaza	65	38	27
Arnulfo Arias	11	6	5
Belisario Frías	38	22	16
Belisario Porras	26	13	13
José Domingo Espinar	94	53	41
Mateo Iturralde	16	8	8
Omar Torrijos	31	14	17
Rufina Alfaro	152	69	83
Victoriano Lorenzo	16	6	10
<b>Panamá Oeste</b>	<b>364</b>	<b>197</b>	<b>167</b>
<b>Arraijan</b>	<b>195</b>	<b>107</b>	<b>88</b>
Arraijan	43	21	22
Burunga	22	11	11
Cerro Silvestre	12	7	5
Juan Demostenes Arosemena	30	16	14
Nuevo Emperador	6	3	3
Veracruz	23	16	7
Vista Alegre	59	33	26

CONTINUACIÓN

Cuadro 14. SERVICIOS DE CERTIFICACIONES BRINDADOS, POR SEXO, SEGÚN PROVINCIA, DISTRITO Y CORREGIMIENTO, EN LA REPÚBLICA, AÑO: 2016

PROVINCIA / DISTRITO / CORREGIMIENTO	TOTAL	SEXO	
		HOMBRE	MUJER
<b>Capira</b>	<b>15</b>	<b>9</b>	<b>6</b>
Capira	7	4	3
Cermeño	1	-	1
El Cacao	1	1	-
La Trinidad	1	1	-
Villa Carmen	2	1	1
Villa Rosario	3	2	1
<b>Chame</b>	<b>15</b>	<b>6</b>	<b>9</b>
Bejuco	1	1	-
Chame	3	1	2
Las Lajas	3	-	3
Nuevo Gorgona	4	1	3
Sajalices	2	1	1
Sorá	2	2	-
<b>La Chorrera</b>	<b>134</b>	<b>73</b>	<b>61</b>
Barrio Balboa	24	18	6
Barrio Colón	44	19	25
El Arado	3	1	2
El Coco	12	7	5
Feuillet	4	3	1
Guadalupe	16	7	9
Herrera	2	2	-
La Represa	1	-	1
Mendoza	1	1	-
Playa Leona	10	4	6
Puerto Caimito	16	11	5
Santa Rita	1	-	1
<b>San Carlos</b>	<b>5</b>	<b>2</b>	<b>3</b>
San Carlos	4	2	2
San José	1	-	1
<b>Veraguas</b>	<b>89</b>	<b>42</b>	<b>47</b>
<b>Atalaya</b>	<b>5</b>	<b>2</b>	<b>3</b>
Atalaya	5	2	3
<b>Cañazas</b>	<b>2</b>	<b>1</b>	<b>1</b>
Cañazas	1	-	1
El Aromillo	1	1	-
<b>Las Palmas</b>	<b>1</b>	<b>-</b>	<b>1</b>
San Martín de Porres	1	-	1



**CONTINUACIÓN**

**Cuadro 14. SERVICIOS DE CERTIFICACIONES BRINDADOS, POR SEXO, SEGÚN  
PROVINCIA, DISTRITO Y CORREGIMIENTO, EN LA REPÚBLICA,  
AÑO: 2016**

PROVINCIA / DISTRITO / CORREGIMIENTO	TOTAL	SEXO	
		HOMBRE	MUJER
<b>Montijo</b>	<b>1</b>	<b>-</b>	<b>1</b>
La Garceana	1	-	1
<b>Río de Jesús</b>	<b>1</b>	<b>-</b>	<b>1</b>
Las Huacas	1	-	1
<b>San Francisco</b>	<b>5</b>	<b>4</b>	<b>1</b>
San Francisco	4	3	1
San Juan	1	1	-
<b>Santiago</b>	<b>70</b>	<b>33</b>	<b>37</b>
Canto del Llano	14	4	10
Edwin Fabrega	1	1	-
La Peña	1	1	-
La Raya de Santa María	1	1	-
Los Algarrobos	3	1	2
Ponuga	1	-	1
San Martín de Porres	8	4	4
San Pedro del Espino	1	1	-
Santiago	39	20	19
Urracá	1	-	1
<b>Soná</b>	<b>4</b>	<b>2</b>	<b>2</b>
Guarumal	1	1	-
Soná	3	1	2

(1) SE REFIERE A LA CERTIFICACIÓN DE DISCAPACIDAD Y A LOS PERMISOS DE ESTACIONAMIENTO  
FUENTE: EXPEDIENTES DE PROGRAMAS Y PROYECTOS

**Cuadro 15. SERVICIOS DE CERTIFICACIONES BRINDADOS, POR SEXO, SEGÚN MES, EN LA REPÚBLICA, AÑO: 2016**

MES	TOTAL	SEXO	
		HOMBRE	MUJER
<b>TOTAL (1)</b>	<b>3,151</b>	<b>1,550</b>	<b>1,601</b>
ENERO	253	124	129
FEBRERO	179	93	86
MARZO	271	118	153
ABRIL	282	138	144
MAYO	246	134	112
JUNIO	314	154	160
JULIO	319	164	155
AGOSTO	333	176	157
SEPTIEMBRE	258	128	130
OCTUBRE	313	141	172
NOVIEMBRE	198	97	101
DICIEMBRE	185	83	102

(1) SE REFIERE A LA CERTIFICACIÓN DE DISCAPACIDAD Y A LOS PERMISOS DE ESTACIONAMIENTO

FUENTE: EXPEDIENTES DE PROGRAMAS Y PROYECTOS

**Gráfica 13. SERVICIOS DE CERTIFICACIONES BRINDADOS, EN LA REPÚBLICA, POR SEXO, SEGUN MES, AÑO: 2016**

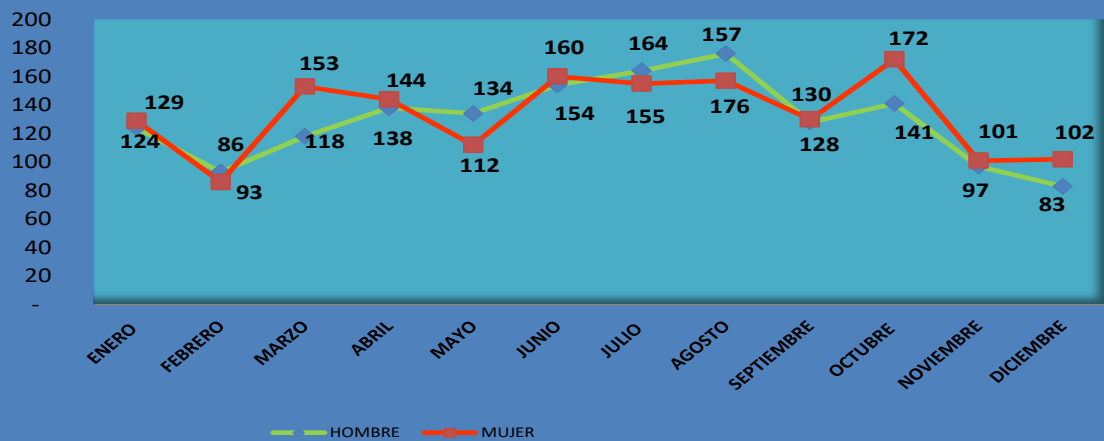

FUENTE: EXPEDIENTES DE PROGRAMAS Y PROYECTOS

**Cuadro 16. SERVICIOS DE CERTIFICACIONES BRINDADOS, POR SEXO, SEGÚN TIPOS DE AYUDAS TÉCNICAS UTILIZADAS, EN LA REPÚBLICA, AÑO: 2016**

TIPOS DE AYUDAS TÉCNICAS UTILIZADAS	TOTAL	SEXO	
		HOMBRE	MUJER
<b>TOTAL (1)</b>	<b>3,151</b>	<b>1,550</b>	<b>1,601</b>
ANDADERAS	188	73	115
AUDIFONOS	28	13	15
AYUDA FAMILIAR O DE OTRA PERSONA	12	4	8
BASTON BLANCO	46	23	23
BASTON PARA LIMITACION FISICA	1,074	495	579
CATETER	1	-	1
CUIDADOR	1	-	1
ENCAMADO	3	2	1
HORMONAS DE CRECIMIENTO	1	-	1
IMPLANTE COCLEAR	4	4	-
LENTES	11	7	4
MARCAPASO	1	1	-
MULETAS	70	45	25
MULETAS-SILLA DE RUEDAS	4	3	1
NO ESPECIFICADO	574	322	252
ORTESIS (2)	42	25	17
OTROS	13	5	8
OXIGENO	3	3	-
OXIGENO-SILLA DE RUEDAS	2	2	-
PLANTILLA	432	240	192
PROTESIS (3)	39	19	20
SILLA DE RUEDAS (4)	597	261	336
SONDA	2	2	-
TOBILLERA	1	1	-
ZAPATOS ORTOPEDICOS	2	-	2

(1) SE REFIERE A LA CERTIFICACIÓN DE DISCAPACIDAD Y A LOS PERMISOS DE ESTACIONAMIENTO

(2) INCLUYE ORTESIS, AFO Y FERULAS

(3) INCLUYE PROTESIS DE CADERA, PROTESIS DE MIEMBRO INFERIOR Y SUPERIOR

(4) INCLUYE SILLA DE RUEDAS Y COCHE ORTOPEDICO

FUENTE: EXPEDIENTES DE PROGRAMAS Y PROYECTOS

Gráfica 14. SERVICIOS DE CERTIFICACIONES BRINDADOS, SEGÚN TIPO DE AYUDA TÉCNICA UTILIZADA, AÑO: 2016

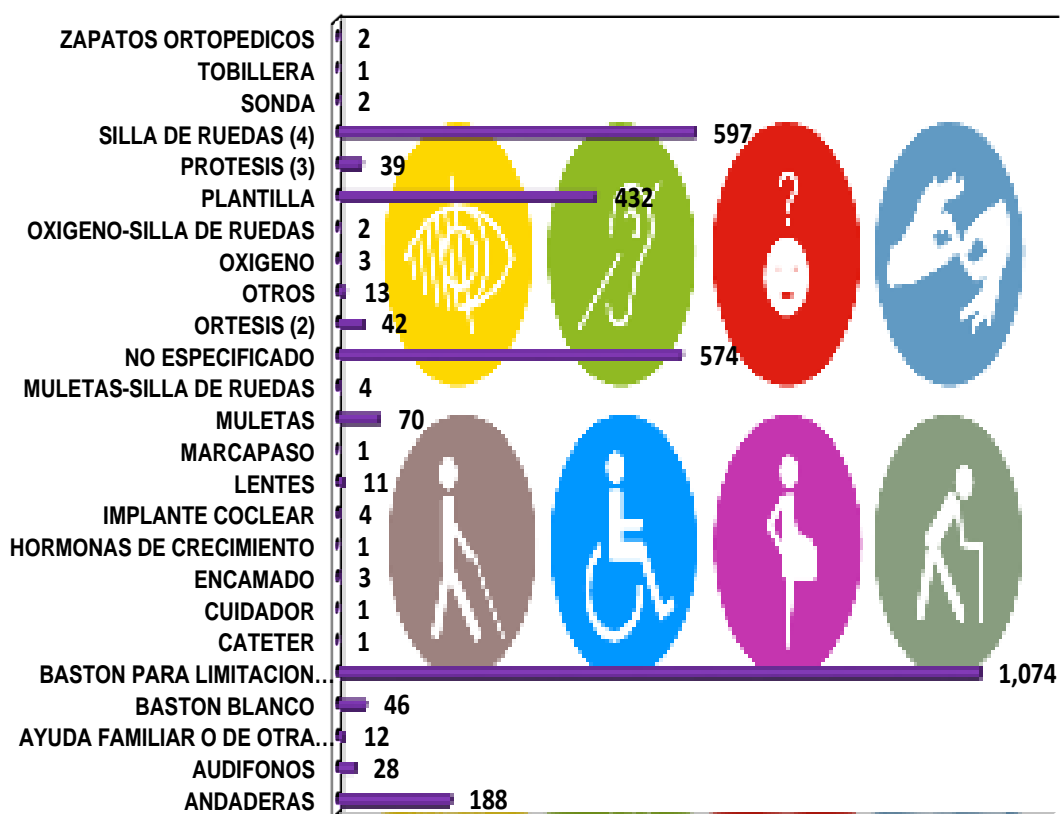

FUENTE: EXPEDIENTES DE PROGRAMAS Y PROYECTOS

**Cuadro 17. SERVICIOS DE CERTIFICACIONES BRINDADOS, POR SEXO, SEGÚN TIPO DE ASISTENCIA, EN LA REPÚBLICA, AÑO: 2016**

TIPO DE APOYO	TOTAL	SEXO	
		HOMBRE	MUJER
<b>TOTAL</b>	<b>3,151</b>	<b>1,550</b>	<b>1,601</b>
CERTIFICACIÓN DE DISCAPACIDAD (1)	1,080	631	449
PERMISO DE ESTACIONAMIENTO	2,071	919	1,152

(1) CIFRAS PRELIMINARES AL 31 DE DICIEMBRE DEL 2016

FUENTE: EXPEDIENTES DE PROGRAMAS Y PROYECTOS

**Cuadro 18. SERVICIOS DE CERTIFICACIONES BRINDADOS, POR SEXO, SEGÚN CONDICIÓN DE LA DISCAPACIDAD, EN LA REPÚBLICA, AÑO: 2016**

DISCAPACIDAD	TOTAL	SEXO	
		HOMBRE	MUJER
<b>TOTAL (1)</b>	<b>3,151</b>	<b>1,550</b>	<b>1,601</b>
ADQUIRIDA PERMANENTE	2,623	1,294	1,329
ADQUIRIDA TEMPORAL	55	25	30
CONGÉNITA	26	12	14
NO ESPECIFICADO	447	219	228

(1) SE REFIERE A LA CERTIFICACIÓN DE DISCAPACIDAD Y A LOS PERMISOS DE ESTACIONAMIENTO

FUENTE: EXPEDIENTES DE PROGRAMAS Y PROYECTOS

**Cuadro 18a. SERVICIOS DE CERTIFICACIONES BRINDADOS, POR CANTIDAD DE CÓDIGOS EMITIDOS SEGÚN FRECUENCIA DE LOS COMPONENTES DE LA CLASIFICACIÓN INTERNACIONAL DEL FUNCIONAMIENTO DE LA DISCAPACIDAD Y DE LA SALUD (CIF), EN LA REPÚBLICA, AÑO: 2016 (P)**

COMPONENTES Y FUNCIONES (CIF)	CANTIDAD
<b>TOTAL</b>	<b>19,657</b>
<b>Funciones corporales</b>	<b>2,814</b>
Funciones de la piel y estructuras relacionadas	12
Funciones de la voz y el habla	14
Funciones de los sistemas cardiovascular, hematológico, inmunológico y respiratorio	25
Funciones de los sistemas digestivo, metabólico y endocrino	24
Funciones genitourinarias y reproductoras	22
Funciones mentales	1,401
Funciones neuromusculares y relacionadas con el movimiento	1,044
Funciones sensoriales y dolor	272
<b>Estructuras corporales</b>	<b>1,049</b>
El ojo, el oído y estructuras relacionadas	236
Estructuras de los sistemas cardiovascular, inmunológico y respiratorio	13
Estructuras del sistema nervioso	573
Estructuras involucradas en la voz y el habla	3
Estructuras relacionadas con el movimiento	201
Estructuras relacionadas con el sistema genitourinario y el sistema reproductor	9
Estructuras relacionadas con los sistemas digestivo, metabólico y endocrino	9
Piel y estructuras relacionadas	5

**CONTINUACIÓN**

**Cuadro 18a. SERVICIOS DE CERTIFICACIONES BRINDADOS, POR CANTIDAD DE CÓDIGOS EMITIDOS SEGÚN FRECUENCIA DE LOS COMPONENTES DE LA CLASIFICACIÓN INTERNACIONAL DEL FUNCIONAMIENTO DE LA DISCAPACIDAD Y DE LA SALUD (CIF), EN LA REPÚBLICA, AÑO: 2016 (P)**

COMPONENTES Y FUNCIONES (CIF)	CANTIDAD
<b>Actividades y Participación</b>	<b>13,273</b>
Aprendizaje y aplicación del conocimiento	2,520
Áreas principales de la vida	1,040
Autocuidado	2,860
Comunicación	1,580
Interacciones y relaciones interpersonales	960
Movilidad	2,736
Tareas y demandas generales	626
Vida comunitaria, social y cívica	522
Vida doméstica	429
<b>Factores Ambientales</b>	<b>2,521</b>
Actitudes	32
Apoyo y relaciones	1,194
Entorno natural y cambios en el entorno derivados de la actividad humana	32
Productos y tecnología	772
Servicios, sistemas y políticas	491
Funciones corporales	2,814
Funciones de la piel y estructuras relacionadas	12
Funciones de la voz y el habla	14
Funciones de los sistemas cardiovascular, hematológico, inmunológico y respiratorio	25
Funciones de los sistemas digestivo, metabólico y endocrino	24
Funciones genitourinarias y reproductoras	22
Funciones mentales	1,401
Funciones neuromusculoesqueléticas y relacionadas con el movimiento	1,044
Funciones sensoriales y dolor	272

(P) CIFRAS PRELIMINARES AL 31 DE DICIEMBRE DEL 2016

FUENTE: EXPEDIENTES DE PROGRAMAS Y PROYECTOS

**Cuadro 18b. SERVICIOS DE CERTIFICACIÓN BRINDADOS, POR FRECUENCIA DE LOS COMPONENTES DE LA CLASIFICACIÓN INTERNACIONAL DEL FUNCIONAMIENTO DE LA DISCAPACIDAD Y DE LA SALUD (CIF), SEGÚN TIPO DE DISCAPACIDAD, EN LA REPÚBLICA, AÑO: 2016 (P)**

TIPO DE DISCAPACIDAD	TOTAL	PORCENTAJE (%)	COMPONENTES			
			Funciones corporales	Estructuras corporales	Actividades y Participación	Factores Ambientales
<b>TOTAL</b>	<b>19,657</b>	<b>100.00</b>	<b>2,814</b>	<b>1,049</b>	<b>13,273</b>	<b>2,521</b>
AUDITIVA	2,643	13.45	178	170	2,019	276
FÍSICA	8,300	42.22	1,377	457	5,296	1,170
INTELECTUAL	6,203	31.56	967	293	4,244	699
MENTAL	1,003	5.10	182	45	630	146
ÓRGANOS Y SISTEMAS O VISCERAL	351	1.79	44	22	217	68
VISUAL	1,157	5.89	66	62	867	162

(P) CIFRAS PRELIMINARES AL 31 DE DICIEMBRE DEL 2016

FUENTE: EXPEDIENTES DE PROGRAMAS Y PROYECTOS



FAM

## **FAMI-EMPRESAS.**

**Cuadro 19. PROYECTOS DE FAMI EMPRESA BRINDADOS, POR MONTO, SEGÚN TIPO DE DISCAPACIDAD, DE LA SECRETARIA NACIONAL DE DISCAPACIDAD EN LA REPÚBLICA, AÑO: 2016**

TIPO DE DISCAPACIDAD	CANTIDAD	MONTO (EN B/.)
<b>TOTAL</b>	<b>390</b>	<b>309,438.10</b>
INTELECTUAL	92	73,691.18
AUDITIVA	24	18,342.32
VISUAL	55	42,742.18
FÍSICA	206	164,854.17
MENTAL	10	7,247.60
MÚLTIPLES	2	1,644.95
ÓRGANOS Y SISTEMAS O VISCERAL	1	915.70

FUENTE: EXPEDIENTES DE PROGRAMAS Y PROYECTOS

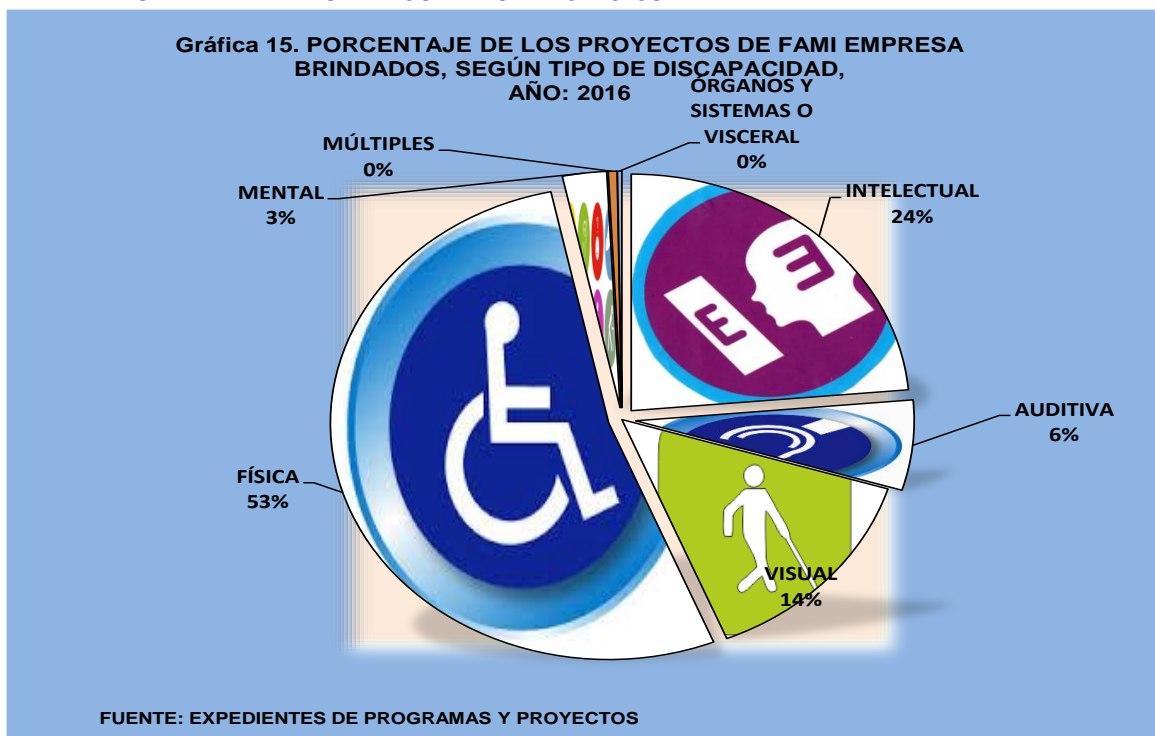

**Cuadro 20. PROYECTOS DE FAMI EMPRESA BRINDADOS,  
POR SEXO, SEGÚN INTERVALO DE EDAD, AÑO: 2016**

INTERVALO DE EDAD (AÑOS)	TOTAL	SEXO	
		HOMBRE	MUJER
<b>TOTAL</b>	<b>390</b>	<b>225</b>	<b>165</b>
Menores de 5	44	28	16
6 - 15	96	51	45
16 - 25	67	31	36
26 - 35	47	26	21
36 - 45	44	27	17
46 - 55	43	30	13
56 - 65	31	22	9
66 y más	18	10	8

FUENTE: EXPEDIENTES DE PROGRAMAS Y PROYECTOS

**Gráfica 16. PROYECTOS DE FAMI EMPRESA BRINDADOS,  
POR SEXO, SEGÚN INTERVALO DE EDAD,  
AÑO: 2016**

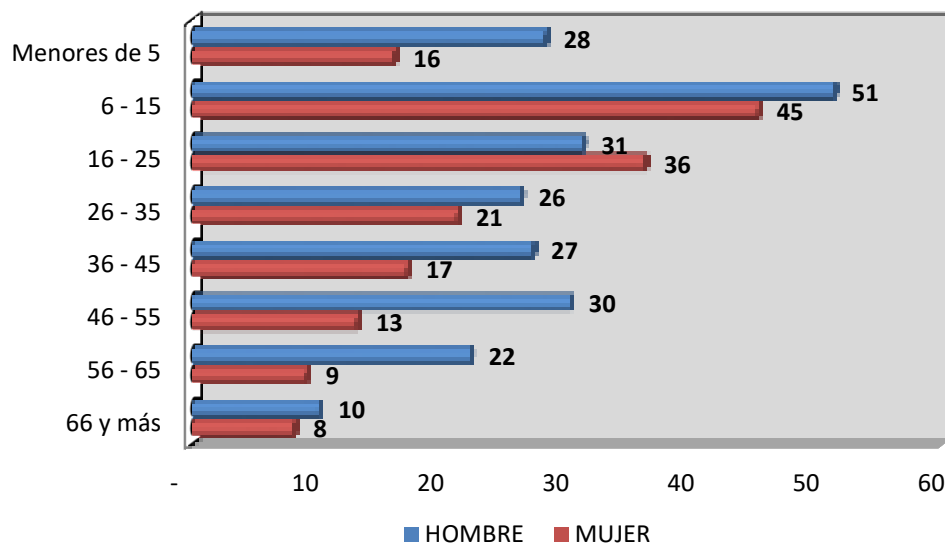

FUENTE: EXPEDIENTES DE PROGRAMAS Y PROYECTOS

**Cuadro 21. PROYECTOS DE FAMI EMPRESA BRINDADOS, POR MONTO, SEGÚN PROVINCIA E INTERVALO DE EDAD, EN LA REPÚBLICA, AÑO: 2016**

<b>EDAD (AÑOS)</b>	<b>CANTIDAD</b>	<b>MONTO (EN B/.)</b>
<b>TOTAL</b>	<b>390</b>	<b>309,438.10</b>
<b>Bocas del Toro</b>	<b>60</b>	<b>50,646.27</b>
Menores de 5	4	3,291.95
6 - 15	11	9,139.43
16 - 25	11	9,215.58
26 - 35	18	15,872.58
36 - 45	7	5,889.68
46 - 55	4	3,498.33
56 - 65	4	3,038.72
66 y más	1	700.00
<b>Coclé</b>	<b>15</b>	<b>10,053.39</b>
Menores de 5	1	699.98
6 - 15	4	2,712.22
16 - 25	5	3,258.14
26 - 35	2	1,399.98
36 - 45	3	1,983.07
<b>Colón</b>	<b>13</b>	<b>8,712.35</b>
Menores de 5	1	696.00
6 - 15	5	3,134.86
36 - 45	2	1,398.62
46 - 55	5	3,482.87
<b>Chiriquí</b>	<b>57</b>	<b>47,143.37</b>
Menores de 5	7	5,545.50
6 - 15	12	9,991.23
16 - 25	12	9,803.42
26 - 35	3	2,727.60
36 - 45	6	5,182.26
46 - 55	8	6,554.19
<b>56 - 65</b>	<b>7</b>	<b>5,469.72</b>
66 y más	2	1,869.45
<b>Darién</b>	<b>24</b>	<b>17,354.35</b>
Menores de 5	2	1,605.90
6 - 15	7	4,439.20
16 - 25	1	966.00
26 - 35	4	2,944.44
36 - 45	2	1,576.73
46 - 55	4	2,797.19
66 y más	4	3,024.89

CONTINUACIÓN

**Cuadro 21. PROYECTOS DE FAMI EMPRESA BRINDADOS, POR MONTO, SEGÚN PROVINCIA E INTERVALO DE EDAD, EN LA REPÚBLICA, AÑO: 2016**

EDAD (AÑOS)	CANTIDAD	MONTO (EN B/.)
<b>Herrera</b>	<b>35</b>	<b>30,431.25</b>
Menores de 5	3	2,691.89
6 - 15	9	7,751.37
16 - 25	2	1,796.76
26 - 35	7	5,622.34
36 - 45	1	900.00
46 - 55	2	1,799.60
56 - 65	7	6,293.64
66 y más	4	3,575.65
<b>Los Santos</b>	<b>1</b>	<b>700.00</b>
56 - 65	1	700.00
<b>Panamá</b>	<b>4</b>	<b>2,782.41</b>
6 - 15	1	699.75
26 - 35	2	1,383.00
46 - 55	1	699.66
<b>Panamá Oeste</b>	<b>15</b>	<b>10,555.64</b>
Menores de 5	2	1,599.15
6 - 15	7	4,827.84
16 - 25	1	700.00
26 - 35	2	1,355.52
46 - 55	1	699.78
56 - 65	2	1,373.35
<b>Veraguas</b>	<b>12</b>	<b>8,248.43</b>
Menores de 5	1	688.15
6 - 15	3	2,064.45
16 - 25	2	1,354.07
36 - 45	4	2,748.66
46 - 55	1	693.10
56 - 65	1	700.00
<b>Comarca Emberá</b>	<b>10</b>	<b>6,942.13</b>
Menores de 5	3	2,090.65
6 - 15	2	1,399.08
16 - 25	2	1,376.20
36 - 45	2	1,398.50
66 y más	1	677.70

**CONTINUACIÓN**

**Cuadro 21. PROYECTOS DE FAMI EMPRESA BRINDADOS, POR MONTO, SEGÚN PROVINCIA E INTERVALO DE EDAD, EN LA REPÚBLICA, AÑO: 2016**

<b>EDAD (AÑOS)</b>	<b>CANTIDAD</b>	<b>MONTO (EN B/.)</b>
<b>Comarca Guna Yala</b>	<b>26</b>	<b>24,512.00</b>
Menores de 5	5	4,743.00
6 - 15	6	5,639.26
16 - 25	6	5,622.33
26 - 35	1	950.00
36 - 45	4	3,775.41
46 - 55	3	2,835.00
66 y más	1	947.00
<b>Comarca Ngobe-Buglé</b>	<b>118</b>	<b>91,356.51</b>
Menores de 5	15	12,009.71
6 - 15	29	20,929.09
16 - 25	25	17,678.39
26 - 35	8	6,287.35
36 - 45	13	10,518.72
46 - 55	14	11,636.79
56 - 65	9	7,811.93
66 y más	5	4,484.53

FUENTE: EXPEDIENTES DE PROGRAMAS Y PROYECTOS

**Gráfica 17. PROYECTOS DE FAMI EMPRESA BRINDADOS, POR PROVINCIA, SEGÚN INTERVALO DE EDAD, AÑO: 2016**

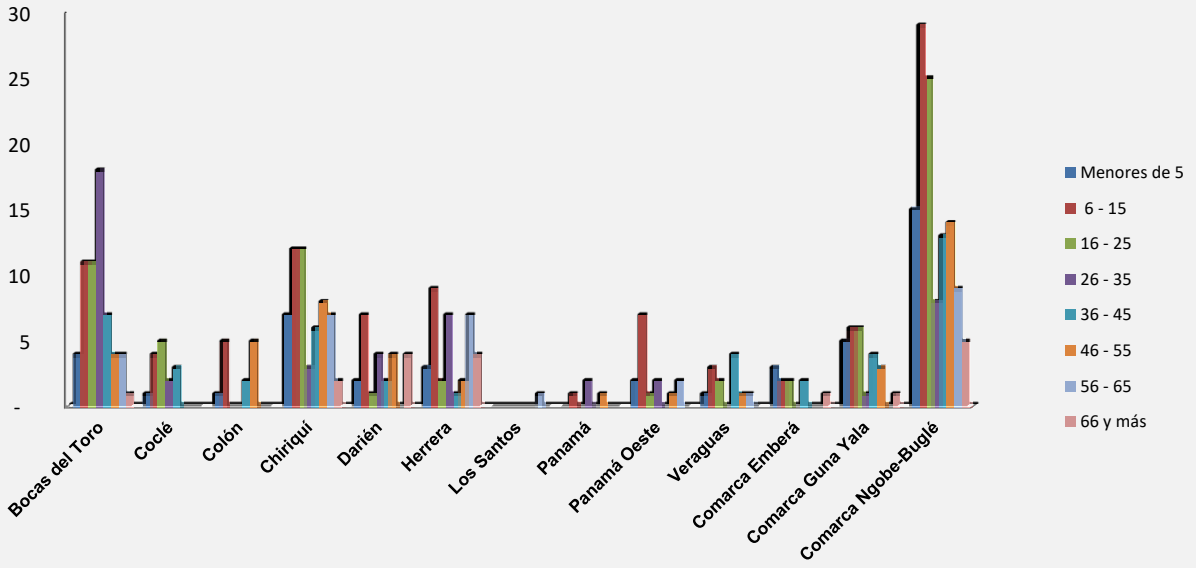

FUENTE: EXPEDIENTE DE PROGRAMAS Y PROYECTOS

**Cuadro 22. PROYECTOS DE FAMI EMPRESA BRINDADOS, POR SEXO, SEGÚN  
PROVINCIA, DISTRITO Y CORREGIMIENTO, EN LA REPÚBLICA,  
AÑO: 2016**

PROVINCIA / DISTRITO / CORREGIMIENTO	TOTAL	SEXO	
		HOMBRE	MUJER
<b>TOTAL</b>	<b>390</b>	<b>225</b>	<b>165</b>
<b>Bocas del Toro</b>	<b>60</b>	<b>39</b>	<b>21</b>
<b>Bocas del Toro</b>	<b>9</b>	<b>6</b>	<b>3</b>
Bocas del Toro	1	1	-
Cauchero	5	4	1
Punta Laurel	3	1	2
<b>Changuinola</b>	<b>41</b>	<b>26</b>	<b>15</b>
Almirante	3	3	-
Changuinola	13	7	6
El Empalme	10	7	3
Guabito	2	1	1
La Gloria	2		2
Las Delicias	3	2	1
Las Tablas	6	4	2
Teribe	1	1	-
Valle del Risco	1	1	-
<b>Chiriquí Grande</b>	<b>10</b>	<b>7</b>	<b>3</b>
Bajo Cedro	2	2	-
Miramar	2	2	-
Punta Robalo	6	3	3
<b>Coclé</b>	<b>15</b>	<b>7</b>	<b>8</b>
<b>Aguadulce</b>	<b>1</b>	<b>-</b>	<b>1</b>
Pocrí	1	-	1
<b>Antón</b>	<b>5</b>	<b>3</b>	<b>2</b>
Antón	1	-	1
Caballero	1	1	-
Cabuya	1	1	-
Río Hato	2	1	1
<b>La Pintada</b>	<b>3</b>	<b>-</b>	<b>3</b>
El Harino	1	-	1
Llano Grande	2	-	2
<b>Natá</b>	<b>1</b>	<b>1</b>	<b>-</b>
Las Huacas	1	1	-
<b>Penonomé</b>	<b>5</b>	<b>3</b>	<b>2</b>
Cañaveral	1	1	-
Chiguirí Arriba	1	-	1
El Coco	1	-	1
Pajonal	2	2	-



CONTINUACIÓN

Cuadro 22. PROYECTOS DE FAMI EMPRESA BRINDADOS, POR SEXO, SEGÚN  
PROVINCIA, DISTRITO Y CORREGIMIENTO, EN LA REPÚBLICA,  
AÑO: 2016

PROVINCIA / DISTRITO / CORREGIMIENTO	TOTAL	SEXO	
		HOMBRE	MUJER
<b>Colón</b>	<b>13</b>	<b>11</b>	<b>2</b>
<b>Chagres</b>	<b>4</b>	<b>4</b>	<b>-</b>
Achiote	1	1	-
El Guabo	2	2	-
La Encantada	1	1	-
<b>Colón</b>	<b>8</b>	<b>6</b>	<b>2</b>
Barrio Sur	1	-	1
Cativá	2	2	-
Cincito	1	-	1
Cristobal	1	1	-
Escobal	3	3	-
<b>Donoso</b>	<b>1</b>	<b>1</b>	<b>-</b>
Miguel de la Borda	1	1	-
<b>Chiriquí</b>	<b>57</b>	<b>30</b>	<b>27</b>
<b>Barú</b>	<b>9</b>	<b>5</b>	<b>4</b>
Progreso	2	1	1
Puerto Armuelles	3	2	1
Rodolfo Aguilar Delgado	4	2	2
<b>Boquete</b>	<b>1</b>	<b>1</b>	<b>-</b>
Caldera	1	1	-
<b>Bugaba</b>	<b>10</b>	<b>2</b>	<b>8</b>
Aserrío de Gariché	1	-	1
Bugaba	1	-	1
El Bongo	3	-	3
Gómez	1	1	-
La Concepción	3	1	2
San Andrés	1	-	1
<b>David</b>	<b>4</b>	<b>2</b>	<b>2</b>
David	1	1	-
Las Lomas	2	1	1
San Carlos	1	-	1
<b>Dolega</b>	<b>2</b>	<b>-</b>	<b>2</b>
Dolega	1	-	1
Tinajas	1	-	1
<b>Gualaca</b>	<b>1</b>	<b>1</b>	<b>-</b>
Paja de Sombrero	1	1	-

CONTINUACIÓN

Cuadro 22. PROYECTOS DE FAMI EMPRESA BRINDADOS, POR SEXO, SEGÚN  
PROVINCIA, DISTRITO Y CORREGIMIENTO, EN LA REPÚBLICA,  
AÑO: 2016

PROVINCIA / DISTRITO / CORREGIMIENTO	TOTAL	SEXO	
		HOMBRE	MUJER
<b>Remedios</b>	<b>1</b>	<b>1</b>	<b>-</b>
El Porvenir	1	1	-
<b>Renacimiento</b>	<b>5</b>	<b>3</b>	<b>2</b>
Monte Lindo	2	1	1
Río Sereno	2	1	1
<b>Santa Clara</b>	<b>1</b>	<b>1</b>	<b>-</b>
<b>San Felix</b>	<b>4</b>	<b>3</b>	<b>1</b>
San Felix	4	3	1
<b>San Lorenzo</b>	<b>11</b>	<b>8</b>	<b>3</b>
Boca Chica	1	-	1
Horconcitos	2	2	-
San Juan	7	6	1
San Lorenzo	1	-	1
<b>Tolé</b>	<b>9</b>	<b>4</b>	<b>5</b>
Justo Fidel Palacios	1	1	-
Quebrada de Piedra	3	2	1
Tolé	5	1	4
<b>Darién</b>	<b>24</b>	<b>14</b>	<b>10</b>
<b>Chepigana</b>	<b>17</b>	<b>11</b>	<b>6</b>
Agua Fría	2	1	1
La Palma	1	-	1
Río Congo	2	1	1
Sambú	5	4	1
Santa Fé	5	4	1
Taimatí	2	1	1
<b>Pinogana</b>	<b>7</b>	<b>3</b>	<b>4</b>
<b>Comarca Kuna de Wangandí</b>	<b>1</b>	<b>-</b>	<b>1</b>
Metetí	2	2	-
Pinogana	1	-	1
Yaviza	3	1	2
<b>Herrera</b>	<b>35</b>	<b>19</b>	<b>16</b>
<b>Las Minas</b>	<b>35</b>	<b>19</b>	<b>16</b>
Chepo	3	2	1
Chumical	5	4	1
El Toro	1	1	-
Las Minas	8	5	3
Leones	6	1	5
Quebrada del Ciprián	6	3	3
Quebrada del Rosario	6	3	3

**CONTINUACIÓN**

**Cuadro 22. PROYECTOS DE FAMI EMPRESA BRINDADOS, POR SEXO, SEGÚN  
PROVINCIA, DISTRITO Y CORREGIMIENTO, EN LA REPÚBLICA,  
AÑO: 2016**

PROVINCIA / DISTRITO / CORREGIMIENTO	TOTAL	SEXO	
		HOMBRE	MUJER
<b>Los Santos</b>	<b>1</b>	-	<b>1</b>
<b>Macaracas</b>	<b>1</b>	-	<b>1</b>
La Mesa	1	-	1
<b>Panamá</b>	<b>4</b>	<b>2</b>	<b>2</b>
<b>Chepo</b>	<b>1</b>	-	<b>1</b>
Santa Cruz de Chinina	1	-	1
<b>Panamá</b>	<b>3</b>	<b>2</b>	<b>1</b>
Ancón	1	-	<b>1</b>
Bethania	1	1	-
Juan Díaz	1	1	-
<b>Panamá Oeste</b>	<b>15</b>	<b>7</b>	<b>8</b>
<b>Arraijan</b>	<b>1</b>	-	<b>1</b>
Santa Clara	1	-	1
<b>Capira</b>	<b>7</b>	<b>4</b>	<b>3</b>
Cirí de los Santos	1	-	1
El Cacao	2	2	-
La Trinidad	4	2	2
<b>La Chorrera</b>	<b>3</b>	<b>2</b>	<b>1</b>
Hurtado	1	1	-
La Represa	1	-	1
Puerto Caimito	1	1	-
<b>San Carlos</b>	<b>4</b>	<b>1</b>	<b>3</b>
El Espino	1	-	1
San José	3	1	2
<b>Veraguas</b>	<b>12</b>	<b>6</b>	<b>6</b>
<b>Calobre</b>	<b>1</b>	<b>1</b>	-
La Laguna	1	1	-
<b>Cañazas</b>	<b>4</b>	<b>1</b>	<b>3</b>
Las Cruces	2	1	1
San José	2	-	2
<b>Las Palmas</b>	<b>2</b>	<b>1</b>	<b>1</b>
Las Palmas	1	-	1
San Martín de Porres	1	1	-
<b>Montijo</b>	<b>2</b>	<b>2</b>	-
Cébaco	1	1	-
Leones	1	1	-

CONTINUACIÓN

Cuadro 22. PROYECTOS DE FAMI EMPRESA BRINDADOS, POR SEXO, SEGÚN PROVINCIA, DISTRITO Y CORREGIMIENTO, EN LA REPÚBLICA, AÑO: 2016

PROVINCIA / DISTRITO / CORREGIMIENTO	TOTAL	SEXO	
		HOMBRE	MUJER
<b>Santa Fé</b>	<b>2</b>	<b>1</b>	<b>1</b>
Rubén Cantú	1	1	-
Santa Fé	1	-	1
<b>Santiago</b>	<b>1</b>	<b>-</b>	<b>1</b>
San Martín de Porres	1	-	1
<b>Comarca Emberá</b>	<b>10</b>	<b>6</b>	<b>4</b>
<b>Cémaco</b>	<b>3</b>	<b>2</b>	<b>1</b>
Lajas Blancas	2	2	-
Manuel Ortega	1	-	1
<b>Sambú</b>	<b>7</b>	<b>4</b>	<b>3</b>
Río Sábalo	7	4	3
<b>Comarca Guna Yala</b>	<b>26</b>	<b>12</b>	<b>14</b>
<b>Comarca Guna Yala</b>	<b>26</b>	<b>12</b>	<b>14</b>
Ailigandí	10	4	6
Narganá	16	8	8
<b>Comarca Ngobe-Buglé</b>	<b>118</b>	<b>72</b>	<b>46</b>
<b>Besiko</b>	<b>1</b>	<b>-</b>	<b>1</b>
Namnoní	1	-	1
<b>Kankintú</b>	<b>54</b>	<b>35</b>	<b>19</b>
Bisira	32	19	13
Guariviara	12	10	2
Guaroni	1	1	-
Kantintú	8	4	4
Mününi	1	1	
<b>Mironó</b>	<b>5</b>	<b>3</b>	<b>2</b>
Quebrada de Loro	5	3	2
<b>Müna</b>	<b>38</b>	<b>22</b>	<b>16</b>
Alto Caballero	1	1	-
Cerro Caña	1	-	1
Chichica	23	13	10
Roka	2	1	1
Sitio Prado	11	7	4

CONTINUACIÓN

Cuadro 22. PROYECTOS DE FAMI EMPRESA BRINDADOS, POR SEXO, SEGÚN  
PROVINCIA, DISTRITO Y CORREGIMIENTO, EN LA REPÚBLICA,  
AÑO: 2016

PROVINCIA / DISTRITO / CORREGIMIENTO	TOTAL	SEXO	
		HOMBRE	MUJER
<b>Ñüna</b>	<b>17</b>	<b>11</b>	<b>6</b>
Agua de Salud	1	1	-
Cerro Pelado	1	1	-
El Bale	3	2	1
El Peñon	9	7	2
El Piro N° 2	1	-	1
Güibale	2	-	2
<b>Santa Catalina o Calovébora</b>	<b>3</b>	<b>1</b>	<b>2</b>
Valle Bonito	3	1	2

FUENTE: EXPEDIENTES DE PROGRAMAS Y PROYECTOS

**Cuadro 23. PROYECTOS DE FAMI EMPRESA BRINDADOS, POR SEXO, SEGÚN MES, EN LA REPÚBLICA AÑOS: 2016**

MES	TOTAL	SEXO	
		HOMBRE	MUJER
<b>TOTAL</b>	<b>390</b>	<b>225</b>	<b>165</b>
FEBRERO	1	-	1
MARZO	102	59	43
ABRIL	22	16	6
MAYO	39	18	21
JUNIO	104	62	42
JULIO	2	1	1
AGOSTO	30	16	14
SEPTIEMBRE	26	16	10
OCTUBRE	63	37	26
NOVIEMBRE	1	-	1

FUENTE: EXPEDIENTES DE PROGRAMAS Y PROYECTOS

**Gráfica 18. PROYECTOS DE FAMI EMPRESA BRINDADOS, POR SEXO, SEGÚN MES, AÑO, 2016**

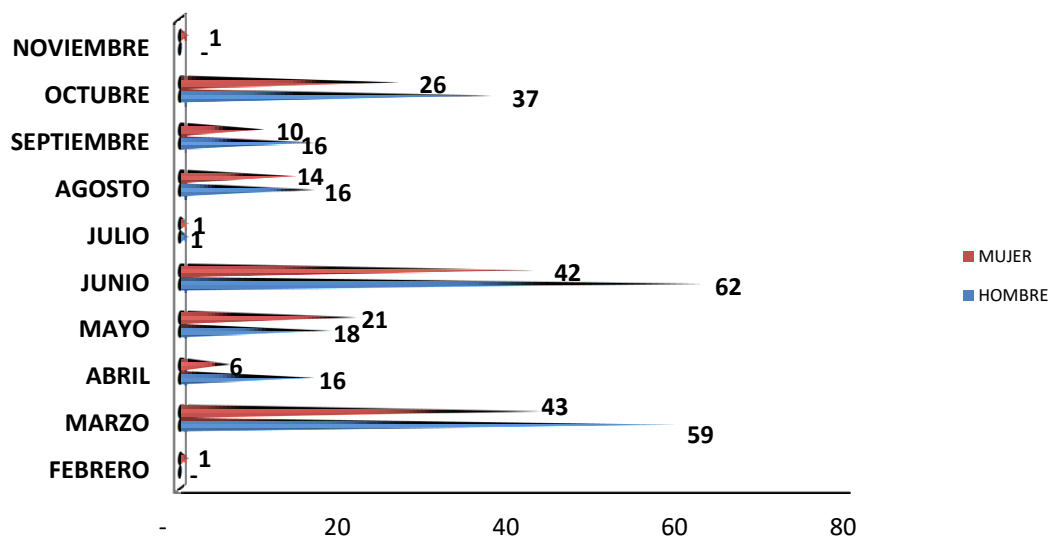

FUENTE: EXPEDIENTES DE PROGRAMAS Y PROYECTOS

**Cuadro 24. PROYECTOS DE FAMI EMPRESA BRINDADOS, POR  
PORCENTAJE DE EJECUSIÓN Y MONTO, SEGÚN PROVINCIA, EN LA  
REPÚBLICA AÑO: 2016**

PROVINCIA	CANTIDAD	PORCENTAJE (%)	MONTO (EN B/.)
<b>TOTAL</b>	<b>390</b>	<b>100.00</b>	<b>309,438.10</b>
Bocas del Toro	60	15.38	50,646.27
Coclé	15	3.85	10,053.39
Colón	13	3.33	8,712.35
Chiriquí	57	14.62	47,143.37
Darién	24	6.15	17,354.35
Herrera	35	8.97	30,431.25
Los Santos	1	0.26	700.00
Panamá	4	1.03	2,782.41
Panamá Oeste	15	3.85	10,555.64
Veraguas	12	3.08	8,248.43
Comarca Emberá	10	2.56	6,942.13
Comarca Guna Yala	26	6.67	24,512.00
Comarca Ngäbe-Buglé	118	30.26	91,356.51

FUENTE: EXPEDIENTES DE PROGRAMAS Y PROYECTOS

**Gráfica 19. PROYECTOS DE FAMI EMPRESA BRINDADOS, EN LA REPÚBLICA, POR PORCENTAJE DE BENEFICIARIO, SEGÚN PROVINCIA, AÑO: 2016**

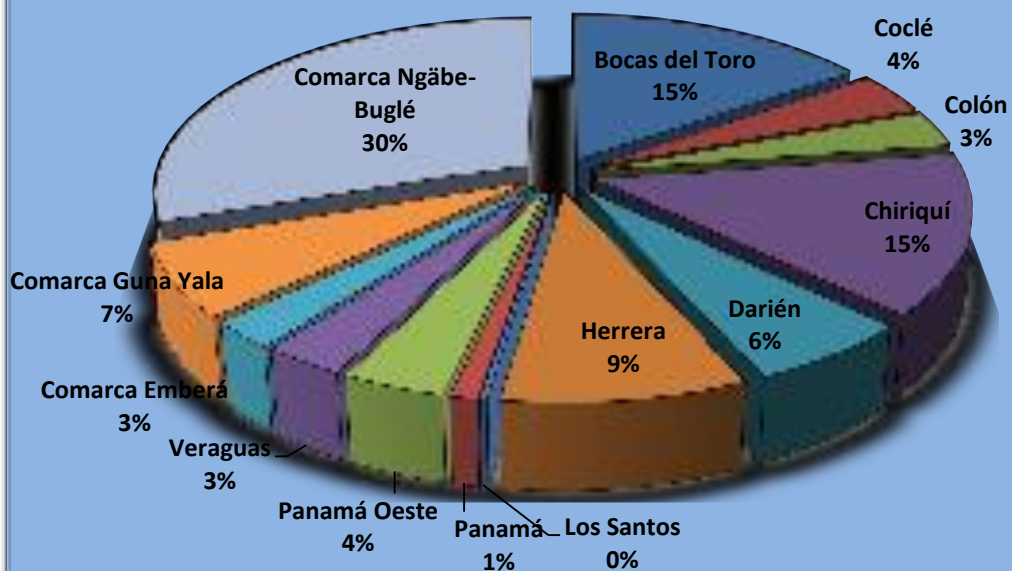

FUENTE: EXPEDIENTES DE PROGRAMAS Y PROYECTOS



**Cuadro 25. PROYECTOS DE FAMI EMPRESA BRINDADOS,  
POR SEXO, SEGÚN PARENTESCO FAMILIAR, EN LA  
REPÚBLICA, AÑO: 2016**

PARENTESCO FAMILIAR	TOTAL	SEXO	
		HOMBRE	MUJER
<b>TOTAL</b>	<b>390</b>	<b>225</b>	<b>165</b>
Abuelo(a)	11	8	3
Cuñado(a)	1	1	-
Esposo(a)	24	20	4
Hermano(a)	24	16	8
Hijo(a)	20	9	11
Madre	176	88	88
Nieto(a)	1	1	-
Otro(a)	83	49	34
Padre	36	24	12
Primo(a)	1	1	-
Sobrino(a)	7	5	2
Tio(a)	6	3	3

FUENTE: EXPEDIENTES DE PROGRAMAS Y PROYECTOS

**Gráfica 20. PROYECTOS DE FAMI EMPRESA BRINDADOS,  
SEGÚN PARENTESCO FAMILIAR, AÑO: 2016**

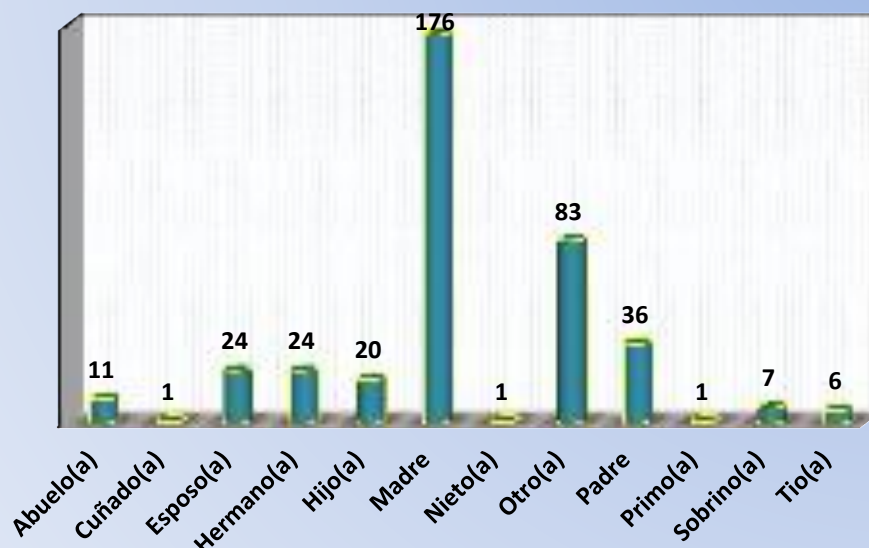

FUENTE : EXPEDIENTES DE PROGRAMAS Y PROYECTOS

**Cuadro 26. PROYECTOS DE FAMI EMPRESA BRINDADOS,  
POR SEXO, SEGÚN ESTADO CIVIL, EN LA REPÚBLICA,  
AÑO: 2016**

ESTADO CIVIL	TOTAL	SEXO	
		HOMBRE	MUJER
<b>TOTAL</b>	<b>390</b>	<b>225</b>	<b>165</b>
Casado(a)	22	15	7
Divorciado(a)	2	1	1
Otro	56	32	24
Separado(a)	13	7	6
Soltero(a)	257	141	116
Unido(a)	34	29	5
Viudo(a)	6	-	6

FUENTE: EXPEDIENTES DE PROGRAMAS Y PROYECTOS

**Gráfica 21. PROYECTOS DE FAMI EMPRESA BRINDADOS, POR  
SEXO, SEGÚN ESTADO CIVIL, AÑO: 2016**

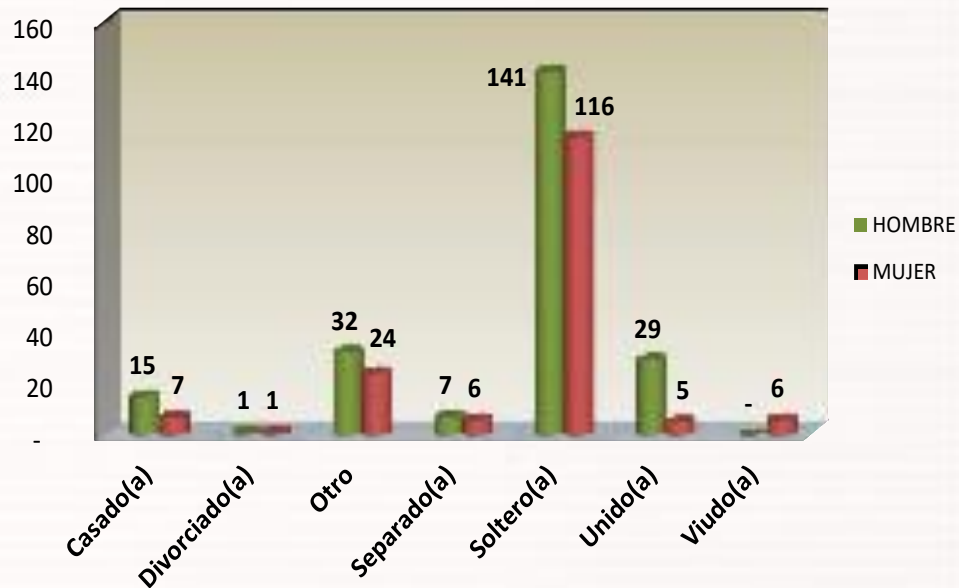

FUENTE: EXPEDIENTES DE PROGRAMAS Y PROYECTOS

**Cuadro 27. PROYECTOS DE FAMI EMPRESA BRINDADOS, POR SEXO, SEGÚN PERSONA RESPONSABLE DEL PROYECTO, EN LA REPÚBLICA, AÑO: 2016**

PERSONA RESPONSABLE DEL PROYECTO	TOTAL	SEXO	
		HOMBRE	MUJER
<b>TOTAL</b>	<b>390</b>	<b>225</b>	<b>165</b>
Abuelo(a)	11	2	9
Cuñado(a)	1	1	-
El Mismo	38	38	-
Ella Misma	22	-	22
Esposo(a)	24	5	19
Hermano(a)	24	9	15
Hijo(a)	20	7	13
Madre	176	-	176
Nieto(a)	1	1	-
Otro(a)	23	8	15
Padre	36	36	-
Primo(a)	1	-	1
Sobrino(a)	7	5	2
Tio(a)	6	2	4

FUENTE: EXPEDIENTES DE PROGRAMAS Y PROYECTOS

**Cuadro 28. PROYECTOS DE FAMI EMPRESA BRINDADOS, POR SEXO, SEGÚN CONDICIÓN DE SEGURO SOCIAL, EN LA REPÚBLICA, AÑO: 2016**

CONDICIÓN DE SEGURO SOCIAL	TOTAL	SEXO	
		HOMBRE	MUJER
<b>TOTAL</b>	<b>390</b>	<b>225</b>	<b>165</b>
Asegurado	4	2	2
Beneficiario	7	5	2
Pensionado	10	7	3
No especificado	369	211	158

FUENTE: EXPEDIENTES DE PROGRAMAS Y PROYECTOS

**Cuadro 29. PROYECTOS DE FAMI EMPRESA  
BRINDADOS, POR MONTO, SEGÚN SECTOR, EN  
LA REPÚBLICA, AÑO: 2016**

SECTOR	CANTIDAD	MONTO (EN B/.)
<b>TOTAL</b>	<b>390</b>	<b>309,438.10</b>
AGROPECUARIO	197	150,890.43
ARTESANAL	5	3,443.17
COMERCIAL	174	144,755.93
SERVICIOS	14	10,348.57

FUENTE: EXPEDIENTES DE PROGRAMAS Y PROYECTOS

**Gráfica 22. PORCENTAJE DE EJECUCIÓN DE PROYECTOS  
DE FAMI EMPRESA BRINDADOS, POR SECTOR, AÑO: 2016**



FUENTE: EXPEDIENTES DE PROGRAMAS Y PROYECTOS

FODIS

**FODIS**

**Cuadro 30. SERVICIOS DE FODIS BRINDADOS, POR MONTO, SEGÚN TIPO DE DISCAPACIDAD, EN LA REPÚBLICA, AÑO: 2016**

TIPO DE DISCAPACIDAD	CANTIDAD	MONTO ( EN B/. )
<b>TOTAL</b>	<b>99</b>	<b>303,589.01</b>
INTELECTUAL	2	208.65
AUDITIVA	22	35,705.66
VISUAL	3	1,303.18
FÍSICA	68	256,746.87
MÚLTIPLES	4	9,624.65

FUENTE: EXPEDIENTES DE PROGRAMAS Y PROYECTOS

**Gráfica 23. PORCENTAJE DE EJECUCIÓN DE SERVICIOS DE FODIS BRINDADOS, SEGÚN TIPO DE DISCAPACIDAD, AÑO: 2016**



FUENTE: EXPEDIENTES DE PROGRAMAS Y PROYECTOS

**Cuadro 31. SERVICIOS DE FODIS BRINDADOS, POR SEXO,  
SEGÚN INTERVALO DE EDAD, EN LA REPÚBLICA,  
AÑO: 2016**

INTERVALO DE EDAD(AÑOS)	TOTAL	SEXO	
		HOMBRE	MUJER
<b>TOTAL</b>	<b>99</b>	<b>54</b>	<b>45</b>
Menores de 5	6	5	1
6 - 15	22	9	13
16 - 25	13	9	4
26 - 35	13	6	7
36 - 45	11	7	4
46 - 55	11	7	4
56 - 65	8	5	3
66 y más	15	6	9

FUENTE: EXPEDIENTES DE PROGRAMAS Y PROYECTOS

**Gráfica 24. SERVICIO DE FODIS BRINDADOS,  
EN LA REPÚBLICA, POR SEXO,  
SEGÚN INTERVALO DE EDAD,  
AÑO: 2016**

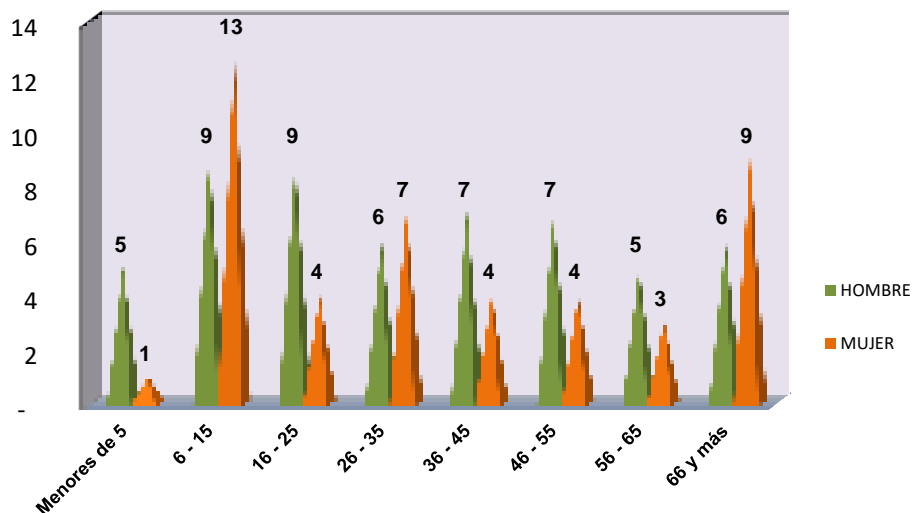

FUENTE: EXPEDIENTES DE PROGRAMAS Y PROYECTOS

**Cuadro 32. SERVICIOS DE FODIS BRINDADOS, POR SEXO,  
SEGÚN PROVINCIA E INTERVALO DE EDAD, EN LA  
REPÚBLICA, AÑO: 2016**

PROVINCIA / INTERVALO DE EDAD(AÑOS)	TOTAL	SEXO	
		HOMBRE	MUJER
<b>TOTAL</b>	<b>99</b>	<b>54</b>	<b>45</b>
<b>Bocas del Toro</b>	<b>8</b>	<b>3</b>	<b>5</b>
6 - 15	4	-	4
16 - 25	2	2	-
36 - 45	1	1	-
66 y más	1	-	1
<b>Coclé</b>	<b>6</b>	<b>4</b>	<b>2</b>
16 - 25	2	1	1
26 - 35	2	1	1
36 - 45	1	1	-
56 - 65	1	1	-
<b>Chiriquí</b>	<b>4</b>	<b>1</b>	<b>3</b>
6 - 15	1	1	-
56 - 65	1	-	1
66 y más	2	-	2
<b>Darién</b>	<b>1</b>	<b>-</b>	<b>1</b>
66 y más	1	-	1
<b>Herrera</b>	<b>6</b>	<b>3</b>	<b>3</b>
6 - 15	4	2	2
16 - 25	1	1	-
26 - 35	1	-	1
<b>Los Santos</b>	<b>5</b>	<b>3</b>	<b>2</b>
16 - 25	2	2	-
66 y más	3	1	2
<b>Panamá</b>	<b>46</b>	<b>29</b>	<b>17</b>
Menores de 5	4	4	-
6 - 15	8	3	5
16 - 25	4	3	1
26 - 35	8	4	4
36 - 45	6	4	2
46 - 55	6	4	2
56 - 65	5	4	1
66 y más	5	3	2



**CONTINUACIÓN**  
**Cuadro 32. SERVICIOS DE FODIS BRINDADOS, POR SEXO,**  
**SEGÚN PROVINCIA E INTERVALO DE EDAD, EN LA**  
**REPÚBLICA, AÑO: 2016**

PROVINCIA / INTERVALO DE EDAD(AÑOS)	TOTAL	SEXO	
		HOMBRE	MUJER
<b>Panamá Oeste</b>	<b>14</b>	<b>7</b>	<b>7</b>
Menores de 5	1	1	-
6 - 15	4	2	2
16 - 25	1	-	1
26 - 35	2	1	1
36 - 45	3	1	2
46 - 55	1	1	-
66 y más	2	1	1
<b>Veraguas</b>	<b>5</b>	<b>2</b>	<b>3</b>
46 - 55	3	1	2
56 - 65	1	-	1
66 y más	1	1	-
<b>Comarca Guna Yala</b>	<b>1</b>	<b>-</b>	<b>1</b>
Menores de 5	1	-	1
<b>Comarca Ngobe-Buglé</b>	<b>3</b>	<b>2</b>	<b>1</b>
6 - 15	1	1	-
16 - 25	1	-	1
46 - 55	1	1	-

FUENTE: EXPEDIENTES DE PROGRAMAS Y PROYECTOS

**Cuadro 33. SERVICIOS DE FODIS BRINDADOS, POR MONTO,  
SEGÚN PROVINCIA, DISTRITO Y CORREGIMIENTO, EN LA  
REPÚBLICA, AÑO: 2016**

<b>PROVINCIA / DISTRITO / CORREGIMIENTO</b>	<b>CANTIDAD</b>	<b>MONTO (EN B/.)</b>
<b>TOTAL</b>	<b>99</b>	<b>303,589.01</b>
<b>Bocas del Toro</b>	<b>8</b>	<b>27,091.90</b>
<b>Bocas del Toro</b>	<b>1</b>	<b>2,150.70</b>
Bocas del Toro	1	2,150.70
<b>Changuinola</b>	<b>4</b>	<b>14,766.20</b>
Almirante	1	2,150.70
Changuinola	2	7,115.50
El Empalme	1	5,500.00
<b>Chiriquí Grande</b>	<b>3</b>	<b>10,175.00</b>
Bajo Cedro	2	7,500.00
Chiriquí Grande	1	2,675.00
<b>Coclé</b>	<b>6</b>	<b>25,414.50</b>
<b>Aguadulce</b>	<b>2</b>	<b>4,549.50</b>
Aguadulce	1	1,500.00
El Cristo	1	3,049.50
<b>Antón</b>	<b>1</b>	<b>6,420.00</b>
El Valle	1	6,420.00
<b>La Pintada</b>	<b>1</b>	<b>4,280.00</b>
La Pintada	1	4,280.00
Natá	1	4,815.00
Natá	1	4,815.00
<b>Penonomé</b>	<b>1</b>	<b>5,350.00</b>
Penonomé	1	5,350.00
<b>Chiriquí</b>	<b>4</b>	<b>1,500.00</b>
<b>Bugaba</b>	<b>2</b>	<b>1,500.00</b>
El Bongo	1	-
La Concepción	1	1,500.00
<b>David</b>	<b>1</b>	<b>-</b>
David	1	-
<b>Renacimiento</b>	<b>1</b>	<b>-</b>
Monte Lindo	1	-
<b>Darién</b>	<b>1</b>	<b>-</b>
<b>Pinogana</b>	<b>1</b>	<b>-</b>
Metetí	1	-

**CONTINUACIÓN**  
**Cuadro 33. SERVICIOS DE FODIS BRINDADOS, POR MONTO,**  
**SEGÚN PROVINCIA, DISTRITO Y CORREGIMIENTO, EN LA**  
**REPÚBLICA, AÑO: 2016**

PROVINCIA / DISTRITO / CORREGIMIENTO	CANTIDAD	MONTO (EN B/.)
<b>Herrera</b>	<b>6</b>	<b>20,647.00</b>
<b>Chitré</b>	<b>3</b>	<b>20,647.00</b>
Chitré	1	8,760.00
La Arena	1	2,247.00
San Juan Baustista	1	9,640.00
<b>Ocú</b>	<b>1</b>	-
Ocú	1	-
<b>Parita</b>	<b>2</b>	-
Potuga	2	-
<b>Los Santos</b>	<b>5</b>	<b>2,589.40</b>
<b>Guararé</b>	<b>3</b>	<b>2,418.20</b>
Llano Abajo	3	2,418.20
<b>Los Santos</b>	<b>2</b>	<b>171.20</b>
Llano Largo	2	171.20
<b>Panamá</b>	<b>46</b>	<b>154,767.41</b>
<b>Panamá</b>	<b>39</b>	<b>136,367.91</b>
24 de diciembre	4	14,252.40
Alcalde Díaz	5	16,737.25
Ancón	1	14,596.20
Bella Vista	1	4,349.10
Bethania	4	15,140.50
Chilibre	2	1,975.00
Curundú	1	-
El Chorrillo	1	5,247.00
Juan Díaz	2	14,380.80
Las Mañanitas	6	12,326.18
Pacora	3	6,932.21
Parque Lefevre	1	7,096.00
Pedregal	2	5,598.27
Tocumen	6	17,737.00
<b>San Miguelito</b>	<b>7</b>	<b>18,399.50</b>
Arnulfo Arias	1	-
Belisario Frías	1	6,313.00
José Domingo Espina	3	5,031.00
Omar Torrijos	2	7,055.50

**CONTINUACIÓN**  
**Cuadro 33. SERVICIOS DE FODIS BRINDADOS, POR MONTO,**  
**SEGÚN PROVINCIA, DISTRITO Y CORREGIMIENTO, EN LA**  
**REPÚBLICA, AÑO: 2016**

PROVINCIA / DISTRITO / CORREGIMIENTO	CANTIDAD	MONTO (EN B/.)
<b>Panamá Oeste</b>	<b>14</b>	<b>63,097.55</b>
<b>Arraijan</b>	<b>7</b>	<b>17,733.00</b>
Arraijan	4	11,799.85
Cerro Silvestre	1	1,765.50
Nuevo Emperador	1	957.65
Veracruz	1	3,210.00
<b>Capira</b>	<b>2</b>	<b>7,978.75</b>
Capira	1	7,096.00
Villa Rosario	1	882.75
<b>La Chorrera</b>	<b>5</b>	<b>37,385.80</b>
Barrio Colón	1	1,765.50
Guadalupe	3	31,351.00
Puerto Caimito	1	4,269.30
<b>Veraguas</b>	<b>5</b>	<b>6,416.15</b>
<b>Río de Jesús</b>	<b>1</b>	<b>1,874.00</b>
Río de Jesús	1	1,874.00
<b>Santiago</b>	<b>3</b>	<b>4,370.95</b>
Santiago	2	3,488.20
Urracá	1	882.75
<b>Soná</b>	<b>1</b>	<b>171.20</b>
Quebrada de Oro	1	171.20
<b>Comarca Guna Yala</b>	<b>1</b>	<b>80.25</b>
<b>Comarca Guna Yala</b>	<b>1</b>	<b>80.25</b>
Ailigandí	1	80.25
<b>Comarca Ngobe-Buglé</b>	<b>3</b>	<b>1,984.85</b>
<b>Kankintú</b>	<b>1</b>	-
Bisira	1	-
<b>Kusapín</b>	<b>1</b>	<b>1,874.64</b>
Kusapín	1	1,874.64
<b>Ñüna</b>	<b>1</b>	<b>110.21</b>
Cerro Pelado	1	110.21

FUENTE: EXPEDIENTES DE PROGRAMAS Y PROYECTOS

**Cuadro 34. SERVICIOS DE FODIS BRINDADOS, POR MONTO, SEGÚN PROVINCIA, EN LA REPÚBLICA, AÑO: 2016**

PROVINCIA	CANTIDAD	MONTO (EN B./.)
<b>TOTAL</b>	<b>99</b>	<b>303,589.01</b>
Bocas del Toro	8	27,091.90
Coclé	6	25,414.50
Chiriquí	4	1,500.00
Darién	1	-
Herrera	6	20,647.00
Los Santos	5	2,589.40
Panamá	46	154,767.41
Panamá Oeste	14	63,097.55
Veraguas	5	6,416.15
Comarca Guna Yala	1	80.25
Comarca Ngobe-Buglé	3	1,984.85

FUENTE: EXPEDIENTES DE PROGRAMAS Y PROYECTOS

**Gráfica 25. PORCENTAJE DE EJECUCIÓN DE SERVICIOS DE FODIS BRINDADOS, SEGÚN PROVINCIA, AÑO: 2016**

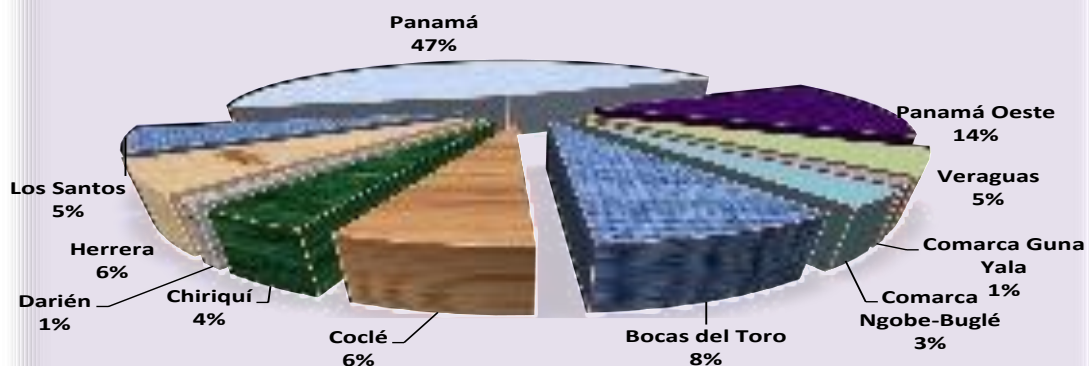

FUENTE: EXPEDIENTES DE PROGRAMAS Y PROYECTOS

**Cuadro 35. SERVICIOS DE FODIS BRINDADOS, POR MONTO, SEGÚN AYUDA TÉCNICA RECIBIDA, EN LA REPÚBLICA, AÑO: 2016**

AYUDA TÉCNICA RECIBIDA	CANTIDAD	MONTO (EN B/.)
<b>TOTAL</b>	<b>99</b>	<b>303,589.01</b>
ANDADERAS	1	80.25
APOYO ECONOMICO	1	714.00
AUDIFONOS	23	37,471.16
BOTAS ORTOPEDICAS Y PLANTILLAS	2	238.61
CAMA HOSPITALARIA	1	957.65
COCHE ORTOPEDICO	1	2,150.70
EQUIPO DE VENTILADOR PORTATIL Y MASCARA NASAL	1	14,596.20
FERULAS	3	3,946.91
HORMONAS DE CRECIMIENTO	4	32,592.00
INSUMOS	1	4,269.30
LENTE DE CONTACTO	2	828.18
MESA DE BIPEDESTADOR	1	3,049.50
PROTESIS	7	45,094.90
PROTESIS DE CADERA	1	4,815.00
PROTESIS DE MANO MECANICA IZQUIERDA CON GUANTE COSMETICO	1	3,317.00
PRÓTESIS DE MIEMBRO INFERIOR DERECHO E INFERIOR IZQUIERDO	11	61,737.65
PROTESIS OCULAR	1	475.00
PROTESIS TUMORAL	1	19,581.00
SILLA DE RUEDAS	28	36,486.50
SILLA TIPO COCHE	4	18,080.00
SILLA TIPO COCHE ORTOPEDICO	4	13,107.50

FUENTE: EXPEDIENTES DE PROGRAMAS Y PROYECTOS

**Cuadro 36. SERVICIOS DE FODIS BRINDADOS, POR SEXO, SEGÚN MES, EN LA REPÚBLICA, AÑO: 2016**

MES	TOTAL	SEXO	
		HOMBRE	MUJER
<b>TOTAL</b>	<b>99</b>	<b>54</b>	<b>45</b>
ENERO	4	3	1
FEBRERO	1	1	-
MARZO	5	2	3
ABRIL	31	17	14
MAYO	9	4	5
JUNIO	4	2	2
JULIO	8	7	1
AGOSTO	3	-	3
SEPTIEMBRE	3	2	1
OCTUBRE	4	2	2
NOVIEMBRE	18	9	9
DICIEMBRE	9	5	4

FUENTE: EXPEDIENTES DE PROGRAMAS Y PROYECTOS

**Gráfica 26. SERVICIOS DE FODIS BRINDADOS, POR SEXO, SEGÚN MES, AÑO: 2016**

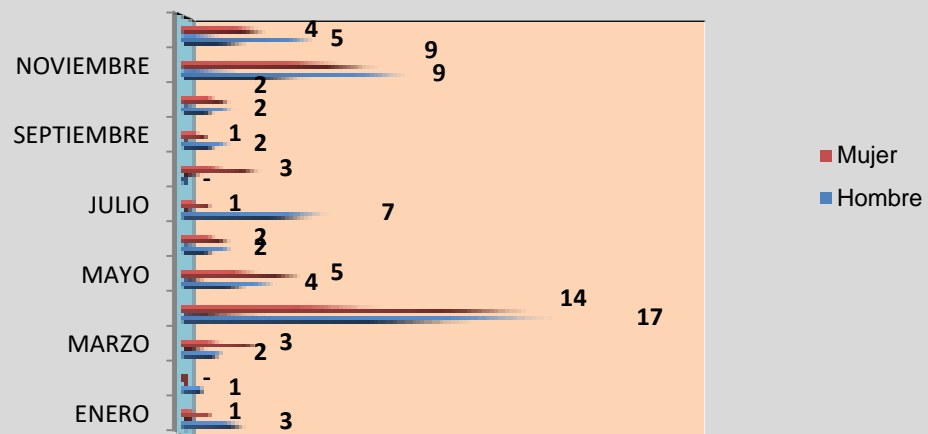

FUENTE: EXPEDIENTES DE PROGRAMAS Y PROYECTOS

**Cuadro 37. SERVICIOS DE FODIS BRINDADOS, POR SEXO,  
SEGÚN PARENTESCO FAMILIAR, EN LA REPÚBLICA,  
AÑO: 2016**

PARENTESCO FAMILIAR	TOTAL	SEXO	
		HOMBRE	MUJER
<b>TOTAL</b>	<b>99</b>	<b>54</b>	<b>45</b>
Abuelo(a)	2	1	1
Cuñado(a)	1	1	-
Esposo(a)	4	2	2
Hermano(a)	2	-	2
Hijo(a)	6	2	4
Madre	27	15	12
Padre	5	4	1
Otro(a)	52	29	23

FUENTE: EXPEDIENTES DE PROGRAMAS Y PROYECTOS

**Gráfica 27. SERVICIOS DE FODIS BRINDADOS, POR SEXO  
SEGÚN PARENTESCO FAMILIAR, AÑO: 2016**

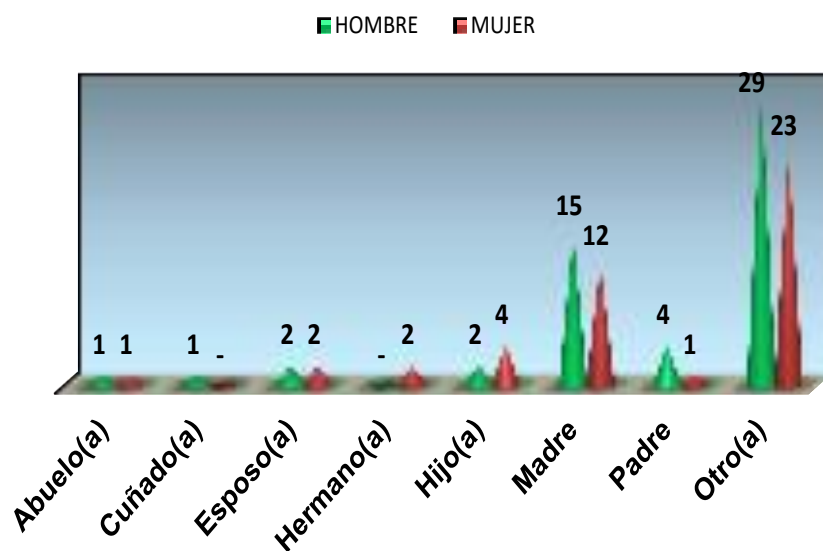

FUENTE: EXPEDIENTES DE PROGRAMAS Y PROYECTOS



**Cuadro 38. SERVICIOS DE FODIS BRINDADOS, POR MONTO, SEGÚN ESTADO CIVIL, EN LA REPÚBLICA, AÑO: 2016**

ESTADO CIVIL	CANTIDAD	MONTO (EN B/.)
<b>TOTAL</b>	<b>99</b>	<b>303,589.01</b>
Casado(a)	13	32,749.55
Otro	26	79,797.85
Separado(a)	1	4,815.00
Soltero(a)	46	126,258.91
Unido(a)	10	57,317.00
Viudo(a)	3	3,650.70

FUENTE: EXPEDIENTES DE PROGRAMAS Y PROYECTOS

**Gráfica 28. PORCENTAJE DE SERVICIOS DE FODIS BRINDADOS, SEGÚN ESTADO CIVIL, AÑO: 2016**

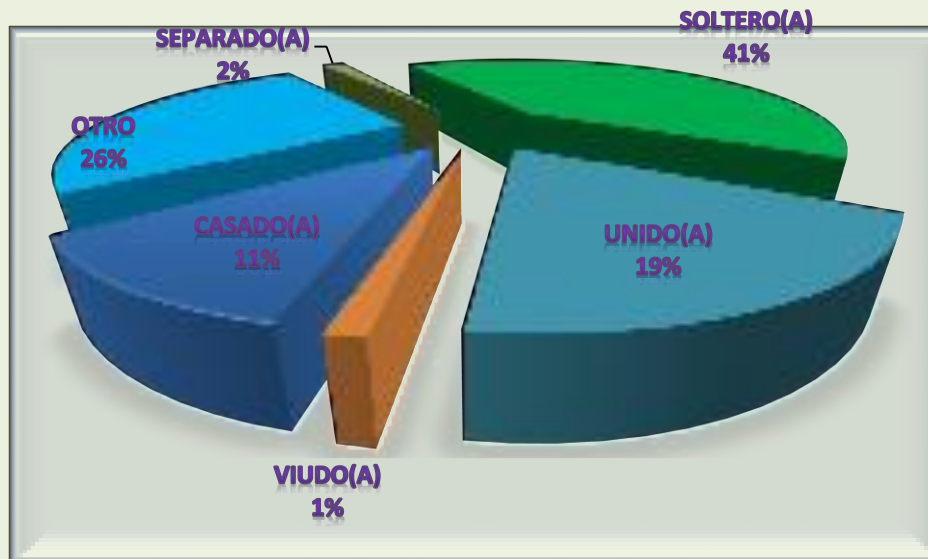

FUENTE : EXPEDIENTES DE PROGRAMAS Y PROYECTOS

**Cuadro 39. SERVICIOS DE FODIS BRINDADOS, POR SEXO, SEGÚN CONDICIÓN DE SEGURO SOCIAL, EN LA REPÚBLICA, AÑO: 2016**

CONDICIÓN DE SEGURO SOCIAL	TOTAL	SEXO	
		HOMBRE	MUJER
<b>TOTAL</b>	<b>99</b>	<b>54</b>	<b>45</b>
Asegurado	6	2	4
Beneficiario	13	6	7
Jubilado	2	-	2
Pensionado	8	6	2
Otros	70	40	30

FUENTE: EXPEDIENTES DE PROGRAMAS Y PROYECTOS

**Gráfica 29. SERVICIOS DE FODIS BRINDADOS, POR SEXO, SEGÚN CONDICIÓN DE SEGURO SOCIAL, AÑO, 2016**

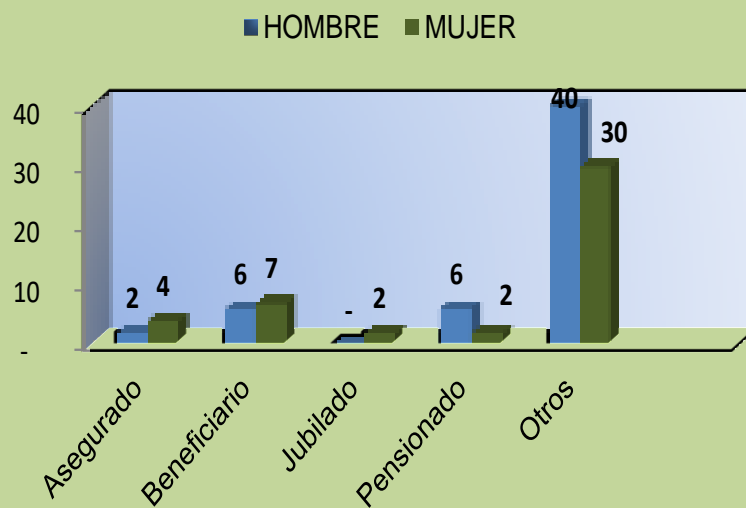

FUENTE: EXPEDIENTES DE PROGRAMAS Y PROYECTOS

## **SUBSIDIO ECONÓMICO.**

**Cuadro 40. SUBSIDIOS ECONÓMICOS BRINDADOS, POR MONTO, SEGÚN TIPO DE DISCAPACIDAD, EN LA REPÚBLICA, AÑO: 2016**

TIPO DE DISCAPACIDAD	CANTIDAD	MONTO (EN B/.)
<b>TOTAL</b>	<b>1,034</b>	<b>155,100.00</b>
INTELECTUAL	423	63,450.00
AUDITIVA	52	7,800.00
VISUAL	78	11,700.00
FÍSICA	338	50,700.00
MENTAL	74	11,100.00
MÚLTIPLES	36	5,400.00
ÓRGANOS Y SISTEMAS	25	3,750.00
NO ESPECIFICADO	8	1,200.00

FUENTE: EXPEDIENTES DE PROGRAMAS Y PROYECTOS

**Gráfica 30. PORCENTAJE DE SUBSIDIOS ECONÓMICOS BRINDADOS, SEGÚN TIPO DE DISCAPACIDAD, AÑO: 2016**

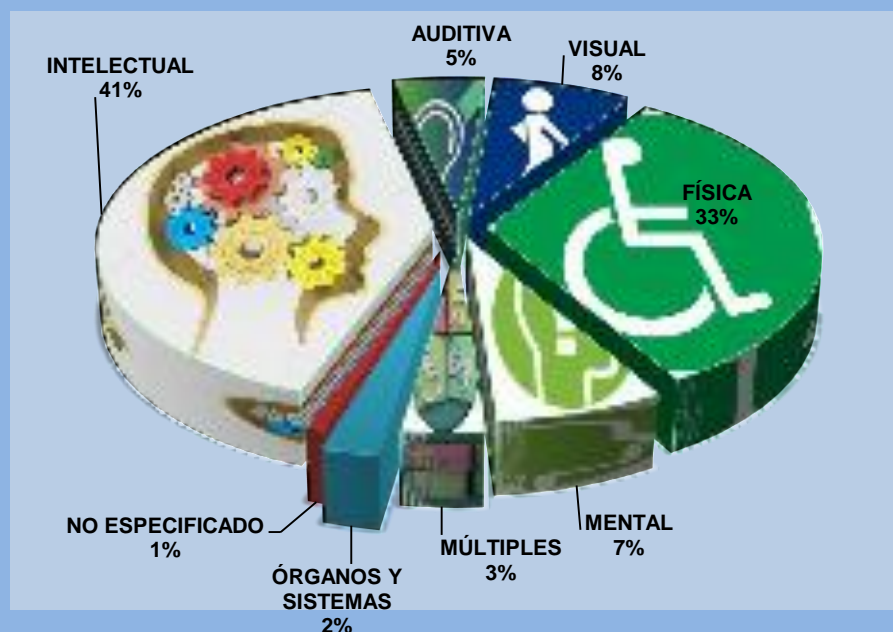

FUENTE: EXPEDIENTES DE PROGRAMAS Y PROYECTOS

**Cuadro 41. SUBSIDIOS ECONÓMICOS BRINDADOS, EN LA REPÚBLICA, POR SEXO, SEGÚN INTERVALO DE EDAD, AÑO: 2016**

INTERVALO DE EDAD (AÑOS)	TOTAL	SEXO	
		HOMBRE	MUJER
<b>TOTAL</b>	<b>1,034</b>	<b>552</b>	<b>482</b>
Menores de 5	64	29	35
6 - 15	215	125	90
16 - 25	149	83	66
26 - 35	141	66	75
36 - 45	144	75	69
46 - 55	150	86	64
56 - 65	133	69	64
66 y más	38	19	19

FUENTE: EXPEDIENTES DE PROGRAMAS Y PROYECTOS

**Gráfica 31. SUBSIDIOS ECONÓMICOS BRINDADOS, POR SEXO, SEGÚN INTERVALO DE EDAD, EN LA REPÚBLICA, AÑO: 2016**

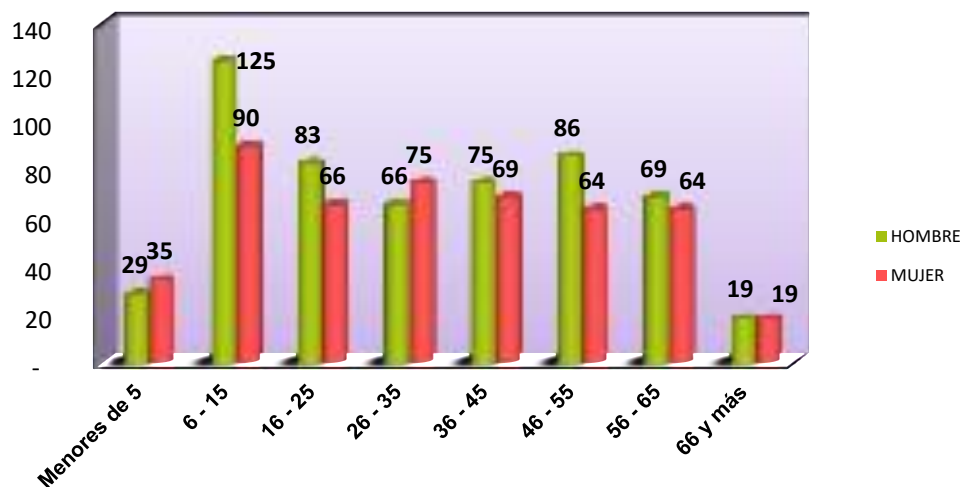

FUENTE: EXPEDIENTES DE PROGRAMAS Y PROYECTOS

**Cuadro 42. SUBSIDIOS ECONÓMICOS BRINDADOS, POR MONTO,  
SEGÚN PROVINCIA E INTERVALO DE EDAD, EN LA REPÚBLICA,  
AÑO: 2016**

<b>PROVINCIA / INTERVALO DE EDAD (AÑOS)</b>	<b>CANTIDAD</b>	<b>MONTO (EN B/.)</b>
<b>TOTAL</b>	<b>1,034</b>	<b>155,100.00</b>
<b>Bocas del Toro</b>	<b>17</b>	<b>2,550.00</b>
Menores de 5	2	300.00
6 - 15	3	450.00
16 - 25	3	450.00
26 - 35	2	300.00
46 - 55	5	750.00
56 - 65	1	150.00
66 y más	1	150.00
<b>Coclé</b>	<b>64</b>	<b>9,600.00</b>
Menores de 5	13	1,950.00
6 - 15	16	2,400.00
16 - 25	9	1,350.00
26 - 35	2	300.00
36 - 45	4	600.00
46 - 55	6	900.00
56 - 65	10	1,500.00
66 y más	4	600.00
<b>Colón</b>	<b>139</b>	<b>20,850.00</b>
Menores de 5	14	2,100.00
6 - 15	42	6,300.00
16 - 25	27	4,050.00
26 - 35	25	3,750.00
36 - 45	15	2,250.00
46 - 55	3	450.00
56 - 65	8	1,200.00
66 y más	5	750.00
<b>Chiriquí</b>	<b>165</b>	<b>24,750.00</b>
Menores de 5	14	2,100.00
6 - 15	52	7,800.00
16 - 25	17	2,550.00
26 - 35	17	2,550.00
36 - 45	14	2,100.00
46 - 55	6	900.00
56 - 65	40	6,000.00
66 y más	5	750.00

**CONTINUACIÓN**

**Cuadro 42. SUBSIDIOS ECONÓMICOS BRINDADOS, POR MONTO,  
SEGÚN PROVINCIA E INTERVALO DE EDAD, EN LA REPÚBLICA,  
AÑO: 2016**

<b>PROVINCIA / INTERVALO DE EDAD (AÑOS)</b>	<b>CANTIDAD</b>	<b>MONTO (EN B/.)</b>
<b>Darién</b>	<b>31</b>	<b>4,650.00</b>
Menores de 5	4	600.00
26 - 35	13	1,950.00
36 - 45	4	600.00
46 - 55	5	750.00
56 - 65	3	450.00
66 y más	2	300.00
<b>Herrera</b>	<b>32</b>	<b>4,800.00</b>
6 - 15	5	750.00
16 - 25	1	150.00
26 - 35	4	600.00
36 - 45	10	1,500.00
46 - 55	12	1,800.00
<b>Los Santos</b>	<b>22</b>	<b>3,300.00</b>
Menores de 5	2	300.00
26 - 35	1	150.00
46 - 55	11	1,650.00
56 - 65	4	600.00
66 y más	4	600.00
<b>Panamá</b>	<b>299</b>	<b>44,850.00</b>
Menores de 5	4	600.00
6 - 15	37	5,550.00
16 - 25	54	8,100.00
26 - 35	46	6,900.00
36 - 45	54	8,100.00
46 - 55	47	7,050.00
56 - 65	48	7,200.00
66 y más	9	1,350.00
<b>Panamá Oeste</b>	<b>105</b>	<b>15,750.00</b>
Menores de 5	1	150.00
6 - 15	16	2,400.00
16 - 25	17	2,550.00
26 - 35	24	3,600.00
36 - 45	14	2,100.00
46 - 55	18	2,700.00
56 - 65	14	2,100.00
66 y más	1	150.00

**CONTINUACIÓN**  
**Cuadro 42. SUBSIDIOS ECONÓMICOS BRINDADOS, POR MONTO,**  
**SEGÚN PROVINCIA E INTERVALO DE EDAD, EN LA REPÚBLICA,**  
**AÑO: 2016**

PROVINCIA / INTERVALO DE EDAD (AÑOS)	CANTIDAD	MONTO (EN B/.)
<b>Veraguas</b>	<b>134</b>	<b>20,100.00</b>
Menores de 5	8	1,200.00
6 - 15	27	4,050.00
16 - 25	20	3,000.00
26 - 35	7	1,050.00
36 - 45	27	4,050.00
46 - 55	34	5,100.00
56 - 65	5	750.00
66 y más	6	900.00
<b>Comarca Guna Yala</b>	<b>12</b>	<b>1,800.00</b>
Menores de 5	2	300.00
6 - 15	9	1,350.00
16 - 25	1	150.00
<b>Comarca Ngäbe-Buglé</b>	<b>14</b>	<b>2,100.00</b>
6 - 15	8	1,200.00
36 - 45	2	300.00
46 - 55	3	450.00
66 y más	1	150.00

FUENTE: EXPEDIENTES DE PROGRAMAS Y PROYECTOS



**Cuadro 43. SUBSIDIOS ECONÓMICOS BRINDADOS, POR SEXO, SEGÚN  
PROVINCIA, DISTRITO Y CORREGIMIENTO, EN LA REPÚBLICA,  
AÑO: 2016**

PROVINCIA / DISTRITO / CORREGIMIENTO	TOTAL	SEXO	
		HOMBRE	MUJER
<b>TOTAL</b>	<b>1,034</b>	<b>552</b>	<b>482</b>
<b>Bocas del Toro</b>	<b>17</b>	<b>5</b>	<b>12</b>
<b>Bocas del Toro</b>	<b>2</b>	<b>1</b>	<b>1</b>
Bastimentos	1	-	1
Cauchero	1	1	-
<b>Changuinola</b>	<b>12</b>	<b>4</b>	<b>8</b>
Almirante	2	1	1
Changuinola	6	3	3
Las Tablas	2	-	2
Valle de Agua Arriba	2	-	2
<b>Chiriquí Grande</b>	<b>3</b>	<b>-</b>	<b>3</b>
Bajo Cedro	3	-	3
<b>Coclé</b>	<b>64</b>	<b>36</b>	<b>28</b>
<b>Aguadulce</b>	<b>9</b>	<b>5</b>	<b>4</b>
Aguadulce	4	-	4
El Roble	4	4	-
Pocrí	1	1	-
<b>Antón</b>	<b>17</b>	<b>15</b>	<b>2</b>
Antón	4	4	-
Juan Díaz	3	2	1
Río Hato	8	7	1
Santa Rita	2	2	-
<b>La Pintada</b>	<b>4</b>	<b>2</b>	<b>2</b>
El Harino	2	-	2
Piedras Gordas	2	2	-
<b>Natá</b>	<b>3</b>	<b>1</b>	<b>2</b>
Natá	3	1	2
<b>Penonomé</b>	<b>31</b>	<b>13</b>	<b>18</b>
Cañaveral	2	2	-
Chiguirí Arriba	4	-	4
El Coco	3	3	-
Pajonal	2	-	2
Penonomé	17	8	9
Río Indio	3	-	3

CONTINUACIÓN

Cuadro 43. SUBSIDIOS ECONÓMICOS BRINDADOS, POR SEXO, SEGÚN  
PROVINCIA, DISTRITO Y CORREGIMIENTO, EN LA REPÚBLICA,  
AÑO: 2016

PROVINCIA / DISTRITO / CORREGIMIENTO	TOTAL	SEXO	
		HOMBRE	MUJER
<b>Colón</b>	<b>139</b>	<b>67</b>	<b>72</b>
<b>Chagres</b>	<b>14</b>	<b>11</b>	<b>3</b>
El Guabo	5	4	1
La Encantada	4	4	-
Nuevo Chagres	3	2	1
Piña	1	-	1
Salud	1	1	-
<b>Colón</b>	<b>124</b>	<b>56</b>	<b>68</b>
Barrio Norte	17	8	9
Barrio Sur	5	1	4
Buena Vista	1	1	-
Cativá	25	8	17
Cincito	1	-	1
Cristobal	36	18	18
Escobal	18	9	9
Nueva Providencia	2	2	-
Puerto Pílon	6	2	4
Sabanitas	4	4	-
Salamanca	5	1	4
San Juan	4	2	2
San Juan	<b>8</b>	<b>3</b>	<b>5</b>
<b>Portobelo</b>	<b>1</b>	<b>-</b>	<b>1</b>
Portobelo	1	-	1
<b>Chiriquí</b>	<b>165</b>	<b>99</b>	<b>66</b>
<b>Alanje</b>	<b>11</b>	<b>7</b>	<b>4</b>
Alanje	7	7	-
El Tejar	4	-	4
<b>Barú</b>	<b>39</b>	<b>22</b>	<b>17</b>
Progreso	9	7	2
Puerto Armuelles	27	15	12
Rodolfo Aguilar Delgado	3	-	3
<b>Boquete</b>	<b>1</b>	<b>-</b>	<b>1</b>
Caldera	1	-	1

**CONTINUACIÓN**  
**Cuadro 43. SUBSIDIOS ECONÓMICOS BRINDADOS, POR SEXO, SEGÚN**  
**PROVINCIA, DISTRITO Y CORREGIMIENTO, EN LA REPÚBLICA,**  
**AÑO: 2016**

PROVINCIA / DISTRITO / CORREGIMIENTO	TOTAL	SEXO	
		HOMBRE	MUJER
<b>Bugaba</b>	<b>26</b>	<b>19</b>	<b>7</b>
Aserrió de Gariché	14	10	4
Cerro Punta	1	-	1
La Concepción	6	6	-
San Andrés	3	2	1
Volcán	2	1	1
<b>David</b>	<b>46</b>	<b>29</b>	<b>17</b>
Chiriquí	1	-	1
David	35	21	14
Las Lomas	7	7	-
Pedregal	3	1	2
<b>Dolega</b>	<b>2</b>	<b>-</b>	<b>2</b>
Dolega	2	-	2
<b>Gualaca</b>	<b>9</b>	<b>8</b>	<b>1</b>
Gualaca	6	5	1
Rincón	3	3	-
<b>Remedios</b>	<b>4</b>	<b>-</b>	<b>4</b>
El Nancito	4	-	4
<b>San Felix</b>	<b>9</b>	<b>4</b>	<b>5</b>
Las Lajas	<b>5</b>	<b>-</b>	<b>5</b>
San Felix	4	4	-
<b>San Lorenzo</b>	<b>13</b>	<b>9</b>	<b>4</b>
Boca del Monte	5	5	-
San Juan	4	-	4
San Lorenzo	4	4	-
<b>Tolé</b>	<b>5</b>	<b>1</b>	<b>4</b>
Tolé	5	1	4
<b>Darién</b>	<b>31</b>	<b>15</b>	<b>16</b>
<b>Chepigana</b>	<b>17</b>	<b>1</b>	<b>16</b>
Agua Fría	5	-	5
Río Congo Arriba	1	1	-
Sambú	2	-	2
Santa Fé	9	-	9
<b>Pinogana</b>	<b>14</b>	<b>14</b>	<b>-</b>
Metetí	3	3	-
Yaviza	11	11	-

**CONTINUACIÓN**  
**Cuadro 43. SUBSIDIOS ECONÓMICOS BRINDADOS, POR SEXO, SEGÚN**  
**PROVINCIA, DISTRITO Y CORREGIMIENTO, EN LA REPÚBLICA,**  
**AÑO: 2016**

PROVINCIA / DISTRITO / CORREGIMIENTO	TOTAL	SEXO	
		HOMBRE	MUJER
<b>Herrera</b>	<b>32</b>	<b>15</b>	<b>17</b>
<b>Chitré</b>	<b>3</b>	<b>1</b>	<b>2</b>
Chitré	2	-	2
Monagrillo	1	1	-
<b>Las Minas</b>	<b>5</b>	<b>-</b>	<b>5</b>
Las Minas	1	-	1
Leones	4	-	4
<b>Los Pozos</b>	<b>5</b>	<b>5</b>	<b>-</b>
El Calabacito	4	4	-
Los Cerros de Paja	1	1	-
<b>Ocú</b>	<b>5</b>	<b>-</b>	<b>5</b>
Cerro Largo	4	-	4
Ocú	1	-	1
<b>Parita</b>	<b>1</b>	<b>-</b>	<b>1</b>
Potuga	1	-	1
<b>Pesé</b>	<b>12</b>	<b>8</b>	<b>4</b>
El Pájaro	4	-	4
Pesé	4	4	-
Rincón Hondo	4	4	-
<b>Santa María</b>	<b>1</b>	<b>1</b>	<b>-</b>
Los Canelos	1	1	-
<b>Los Santos</b>	<b>22</b>	<b>9</b>	<b>13</b>
<b>Guararé</b>	<b>5</b>	<b>-</b>	<b>5</b>
Guararé	1	-	1
La Enea	4	-	4
<b>Las Tablas</b>	<b>1</b>	<b>1</b>	<b>-</b>
Las Tablas	1	1	-
<b>Los Santos</b>	<b>5</b>	<b>1</b>	<b>4</b>
Sabana grande	4	-	4
Tres Quebradas	1	1	-
<b>Macaracas</b>	<b>10</b>	<b>6</b>	<b>4</b>
Las Palmas	4	4	-
Llano de Piedra	4	-	4
Macaracas	2	2	-
<b>Pocrí</b>	<b>1</b>	<b>1</b>	<b>-</b>
Lajamina	1	1	-

**CONTINUACIÓN**  
**Cuadro 43. SUBSIDIOS ECONÓMICOS BRINDADOS, POR SEXO, SEGÚN**  
**PROVINCIA, DISTRITO Y CORREGIMIENTO, EN LA REPÚBLICA,**  
**AÑO: 2016**

PROVINCIA / DISTRITO / CORREGIMIENTO	TOTAL	SEXO	
		HOMBRE	MUJER
<b>Panamá</b>	<b>299</b>	<b>167</b>	<b>132</b>
<b>Chepo</b>	<b>6</b>	<b>5</b>	<b>1</b>
Cañita	2	2	-
Chepo	3	3	-
Tortí	1	-	1
<b>Chimán</b>	<b>1</b>	<b>-</b>	<b>1</b>
Chimán	1	-	1
<b>Panamá</b>	<b>175</b>	<b>103</b>	<b>72</b>
24 de diciembre	12	5	7
Alcalde Díaz	14	6	8
Bethania	2	2	-
Chilibre	10	3	7
Curundú	4	4	-
El Chorrillo	24	13	11
Ernesto Córdoba Campos	11	11	-
Juan Díaz	16	12	4
La Exposición o Calidonia	5	-	5
Las Cumbres	9	3	6
Las Mañanitas	16	8	8
Pacora	11	7	4
Parque Lefevre	5	2	3
Pedregal	4	1	3
Pueblo Nuevo	4	4	-
Río Abajo	1	1	-
San Felipe	2	2	-
San Martín	1	1	-
Santa Ana	9	9	-
Tocumen	15	9	6
<b>San Miguelito</b>	<b>117</b>	<b>59</b>	<b>58</b>
Amelia Denis de Icaza	13	8	5
Arnulfo Arias	5	-	5
Belisario Frías	19	14	5
Belisario Porras	33	19	14
José Domingo Espinar	13	6	7
Mateo Iturralde	13	8	5
Omar Torrijos	17	3	14
Rufina Alfaro	1	-	1
Victoriano Lorenzo	3	1	2

**CONTINUACIÓN**  
**Cuadro 43. SUBSIDIOS ECONÓMICOS BRINDADOS, POR SEXO, SEGÚN**  
**PROVINCIA, DISTRITO Y CORREGIMIENTO, EN LA REPÚBLICA,**  
**AÑO: 2016**

PROVINCIA / DISTRITO / CORREGIMIENTO	TOTAL	SEXO	
		HOMBRE	MUJER
<b>Panamá Oeste</b>	<b>105</b>	<b>53</b>	<b>52</b>
<b>Arraijan</b>	<b>54</b>	<b>22</b>	<b>32</b>
Arraijan	14	4	10
Burunga	6	4	2
Cerro Silvestre	5	2	3
Juan Demostenes Arosemena	6	5	1
Nuevo Emperador	3	-	3
Veracruz	14	7	7
Vista Alegre	6	-	6
<b>Capira</b>	<b>8</b>	<b>4</b>	<b>4</b>
Capira	2	1	1
Cirí de los Santos	1	1	-
La Trinidad	1	1	-
Lidice	1	1	-
Villa Carmen	3	-	3
<b>Chame</b>	<b>6</b>	<b>4</b>	<b>2</b>
Bejuco	2	-	2
Chicá	4	4	-
<b>La Chorrera</b>	<b>34</b>	<b>23</b>	<b>11</b>
Barrio Balboa	1	1	-
Barrio Colón	12	3	9
El Coco	4	4	-
Guadalupe	2	2	-
Herrera	1	-	1
Playa Leona	3	3	-
Puerto Caimito	8	7	1
Santa Rita	3	3	-
<b>San Carlos</b>	<b>3</b>	<b>-</b>	<b>3</b>
San Carlos	3	-	3
<b>Veraguas</b>	<b>134</b>	<b>69</b>	<b>65</b>
<b>Atalaya</b>	<b>20</b>	<b>12</b>	<b>8</b>
Atalaya	10	6	4
La Montañuela	4	4	-
San Antonio	6	2	4
<b>Calobre</b>	<b>5</b>	<b>5</b>	<b>-</b>
Calobre	5	5	-

CONTINUACIÓN

Cuadro 43. SUBSIDIOS ECONÓMICOS BRINDADOS, POR SEXO, SEGÚN  
PROVINCIA, DISTRITO Y CORREGIMIENTO, EN LA REPÚBLICA,  
AÑO: 2016

PROVINCIA / DISTRITO / CORREGIMIENTO	TOTAL	SEXO	
		HOMBRE	MUJER
<b>Cañazas</b>	14	4	10
Cañazas	10	2	8
El Picador	2	-	2
San Marcelo	2	2	-
<b>La Mesa</b>	6	2	4
San Bartolo	6	2	4
<b>Las Palmas</b>	10	5	5
Las Palmas	10	5	5
<b>Mariato</b>	2	-	2
Arenas	2	-	2
<b>Montijo</b>	11	5	6
Costa Hermosa	5	-	5
Montijo	3	2	1
Unión del Norte	3	3	-
<b>Río de Jesús</b>	2	-	2
San Juan	2	-	2
<b>Santa Fé</b>	7	4	3
El Alto	2	-	2
Santa Fé	5	4	1
<b>Santiago</b>	52	29	23
Canto del Llano	3	-	3
La Peña	4	4	-
La Raya de Santa María	1	-	1
Los Algarrobos	7	3	4
Ponuga	5	4	1
San Martín de Porres	9	9	-
<b>San Pedro del Espino</b>	1	1	-
Santiago	22	8	14
<b>Soná</b>	5	3	2
Rodeo Viejo	1	-	1
Soná	4	3	1
<b>Comarca Guna Yala</b>	12	6	6
<b>Comarca Guna Yala</b>	12	6	6
Ailigandí	12	6	6
<b>Comarca Ngäbe-Buglé</b>	14	11	3
<b>Nole Duima</b>	3	3	-
Cerro Iglesias	3	3	-
<b>Ñüna</b>	11	8	3
Cerro Pelado	6	6	-
El Piro	5	2	3

FUENTE: EXPEDIENTES DE PROGRAMAS Y PROYECTOS

**Cuadro 44. SUBSIDIOS ECONÓMICOS BRINDADOS,  
POR MONTO, SEGÚN PROVINCIA, EN LA REPÚBLICA,  
AÑO: 2016**

<b>PROVINCIA</b>	<b>CANTIDAD</b>	<b>MONTO(EN B/.)</b>
<b>TOTAL</b>	<b>1,034</b>	<b>155,100</b>
Bocas del Toro	17	2,550.00
Coclé	64	9,600.00
Colón	139	20,850.00
Chiriquí	165	24,750.00
Darién	31	4,650.00
Herrera	32	4,800.00
Los Santos	22	3,300.00
Panamá	299	44,850.00
Panamá Oeste	105	15,750.00
Veraguas	134	20,100.00
Comarca Guna Yala	12	1,800.00
Comarca Ngobe-Buglé	14	2,100.00

FUENTE: EXPEDIENTES DE PROGRAMAS Y PROYECTOS



Gráfico 32. SUBSIDIOS ECONÓMICOS BRINDADOS, POR PORCENTAJE DE BENEFICIARIOS, SFGIIN PROVINCIA, AÑO: 2016

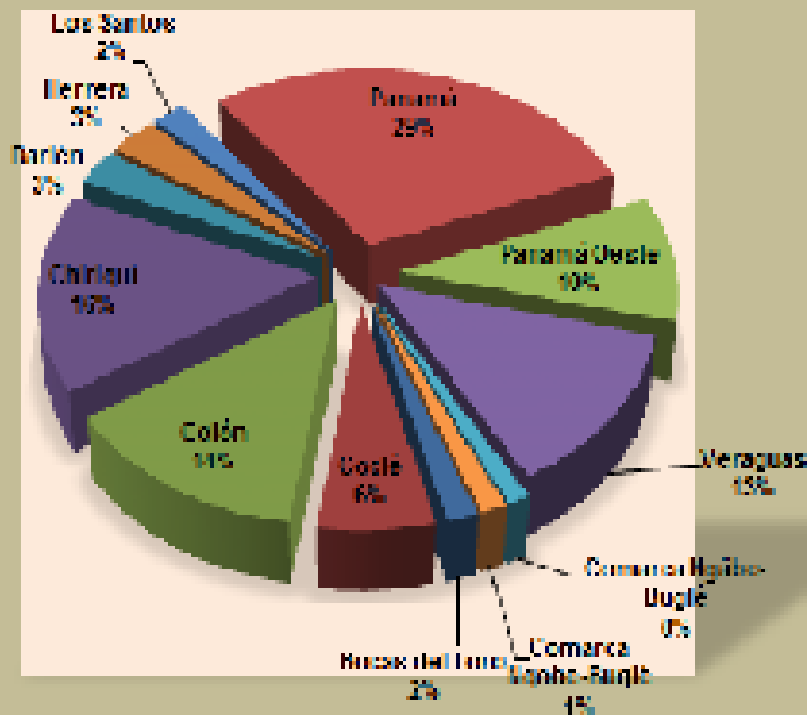

FUENTE: EXPEDIENTES DE PROGRAMAS Y PROYECTOS

**Cuadro 45. SUBSIDIOS ECONÓMICOS BRINDADOS, POR  
MONTO, SEGÚN MES Y SEXO, EN LA REPÚBLICA,  
AÑO: 2016**

<b>MES / SEXO</b>	<b>CANTIDAD</b>	<b>MONTO (EN B/. )</b>
<b>TOTAL</b>	<b>1,034</b>	<b>155,100.00</b>
<b>ENERO</b>	<b>220</b>	<b>33,000.00</b>
Hombre	117	17,550.00
Mujer	103	15,450.00
<b>FEBRERO</b>	<b>161</b>	<b>24,150.00</b>
Hombre	84	12,600.00
Mujer	77	11,550.00
<b>MARZO</b>	<b>9</b>	<b>1,350.00</b>
Hombre	3	450.00
Mujer	6	900.00
<b>ABRIL</b>	<b>26</b>	<b>3,900.00</b>
Hombre	15	2,250.00
Mujer	11	1,650.00
<b>MAYO</b>	<b>38</b>	<b>5,700.00</b>
Hombre	23	3,450.00
Mujer	15	2,250.00
<b>JUNIO</b>	<b>154</b>	<b>23,100.00</b>
Hombre	88	13,200.00
Mujer	66	9,900.00
<b>JULIO</b>	<b>5</b>	<b>750.00</b>
Hombre	3	450.00
Mujer	2	300.00
<b>AGOSTO</b>	<b>165</b>	<b>24,750.00</b>
Hombre	84	12,600.00
Mujer	81	12,150.00
<b>SEPTIEMBRE</b>	<b>5</b>	<b>750.00</b>
Hombre	4	600.00
Mujer	1	150.00
<b>OCTUBRE</b>	<b>153</b>	<b>22,950.00</b>
Hombre	80	12,000.00
Mujer	73	10,950.00
<b>NOVIEMBRE</b>	<b>37</b>	<b>5,550.00</b>
Hombre	23	3,450.00
Mujer	14	2,100.00
<b>DICIEMBRE</b>	<b>61</b>	<b>9,150.00</b>
Hombre	28	4,200.00
Mujer	33	4,950.00

FUENTE: EXPEDIENTES DE PROGRAMAS Y PROYECTOS

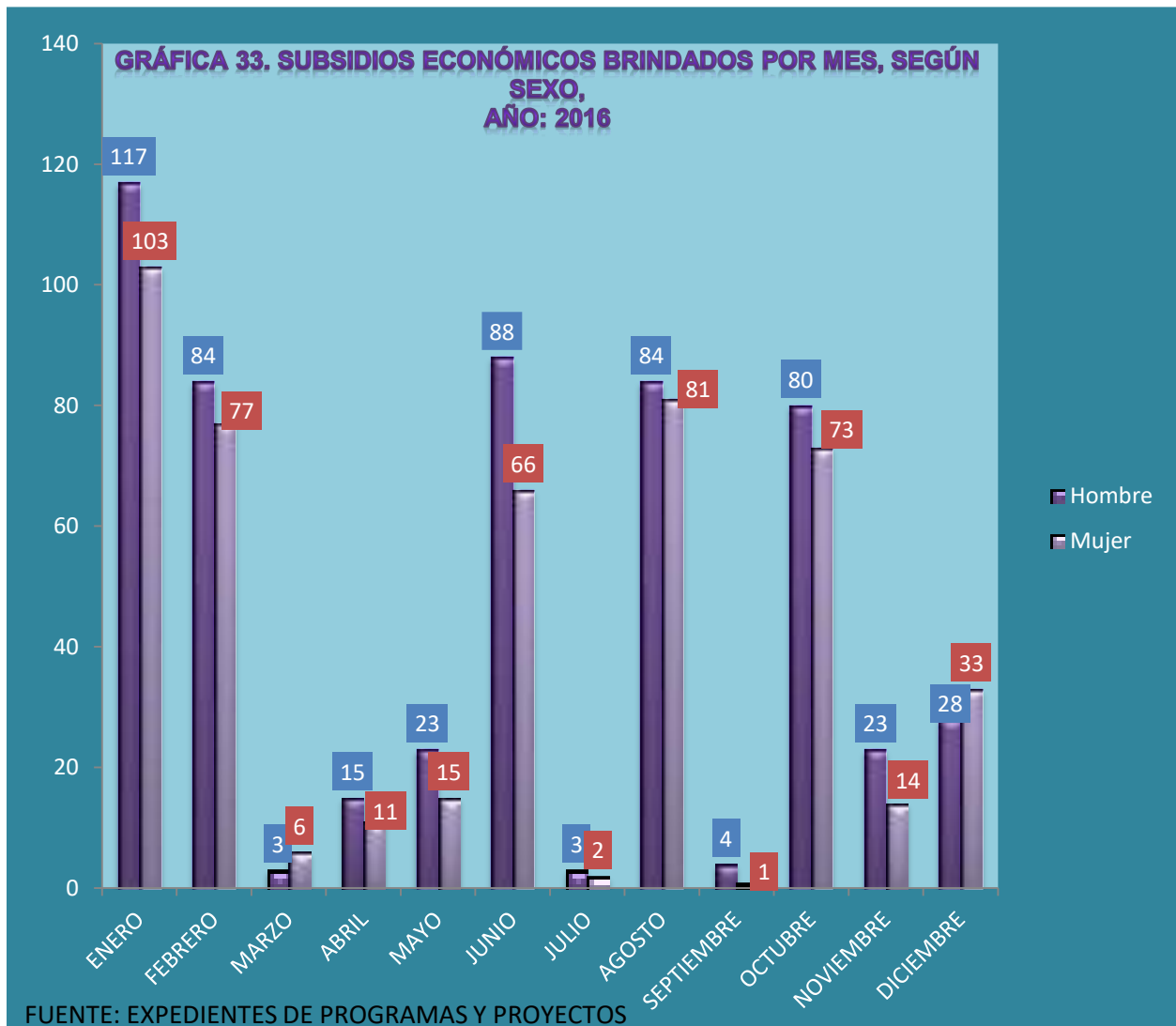

## **SERVICIOS Y ORIENTACIÓN.**

**Cuadro 46. SERVICIO DE ORIENTACIÓN BRINDADOS, POR SEXO, SEGÚN MES, EN LA REPÚBLICA DE PANAMÁ , AÑO: 2016**

MES	TOTAL	SEXO	
		HOMBRE	MUJER
<b>TOTAL</b>	<b>15,850</b>	<b>8,032</b>	<b>7,818</b>
ENERO	1,392	730	662
FEBRERO	1,297	643	654
MARZO	1,308	732	576
ABRIL	1,062	584	478
MAYO	1,583	871	712
JUNIO	1,090	543	547
JULIO	1,803	870	933
AGOSTO	1,550	766	784
SEPTIEMBRE	931	450	481
OCTUBRE	1,727	781	946
NOVIEMBRE	1,054	516	538
DICIEMBRE	1,053	546	507

FUENTE: DEPARTAMENTO DE SERVICIO DE ORIENTACIÓN A NIVEL NACIONAL

**Gráfica 34. SERVICIOS DE ORIENTACIÓN BRINDADOS, POR SEXO, SEGÚN MES, AÑO: 2016**

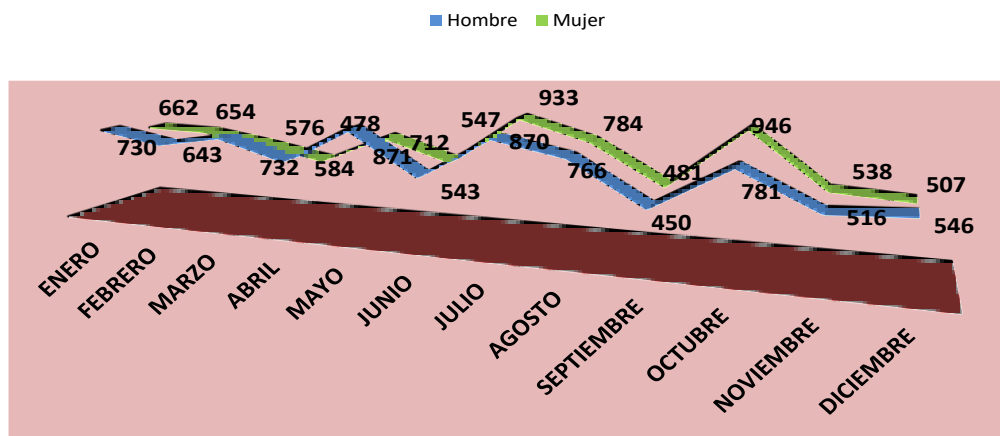

FUENTE: DEPARTAMENTO DE SERVICIO DE ORIENTACIÓN A NIVEL NACIONAL

**Cuadro 47. SERVICIO DE ORIENTACIÓN BRINDADOS, POR SEXO, SEGÚN PROVINCIA Y COMARCA, AÑO: 2016**

PROVINCIA	TOTAL	SEXO	
		HOMBRE	MUJER
<b>TOTAL</b>	<b>15,850</b>	<b>8,032</b>	<b>7,818</b>
Bocas del Toro	1,039	582	457
Coclé	463	236	227
Colón	656	356	300
Chiriquí	1,787	919	868
Darién	369	178	191
Herrera	785	396	389
Los Santos	612	307	305
Panamá	7,157	3,426	3,731
Panamá Oeste	1,031	614	417
Veraguas	1,674	851	823
Comarca Emberá	37	21	16
Comarca Guna Yala	10	10	-
Comarca Ngobe-Buglé	230	136	94

FUENTE: DEPARTAMENTO DE SERVICIO DE ORIENTACIÓN A NIVEL NACIONAL

**Gráfica 35. PORCENTAJE DE SERVICIOS DE ORIENTACIÓN BRINDADOS, EN LA REPÚBLICA, SEGÚN PROVINCIA Y COMARCA, AÑO: 2016**

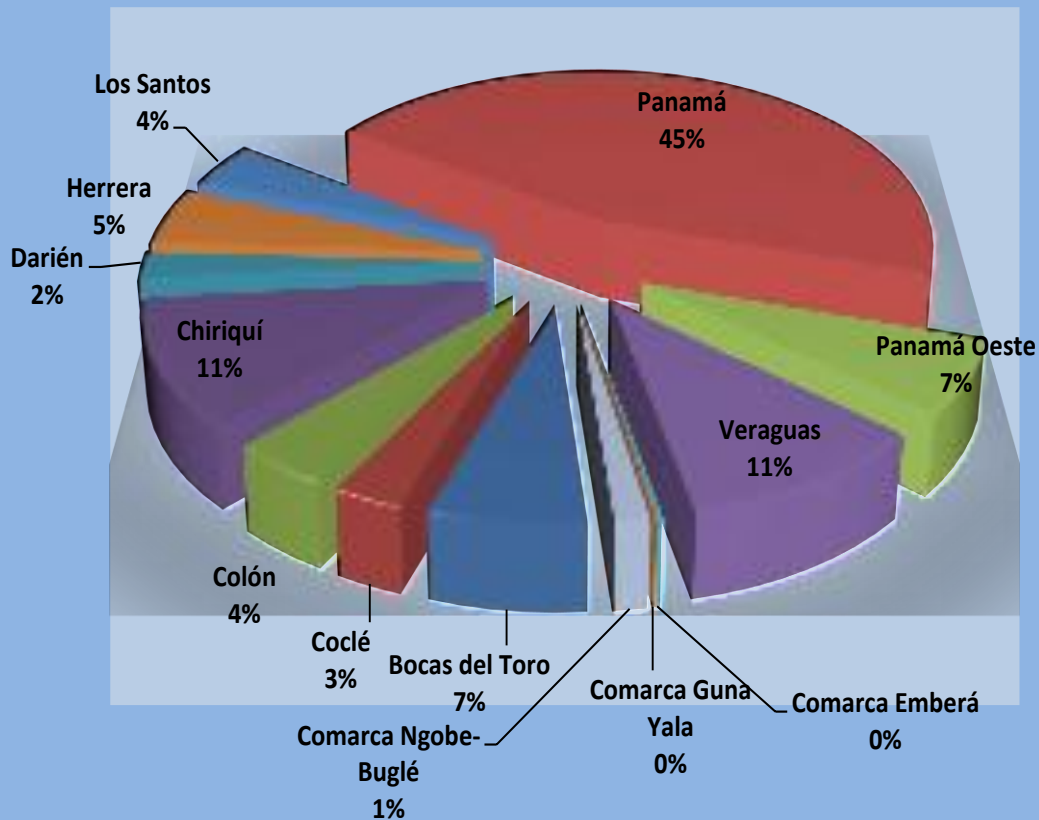

FUENTE: DEPARTAMENTO DE SERVICIO DE ORIENTACIÓN A NIVEL NACIONAL

PROMOCIÓN Y PARTICIPACIÓN  
CIUDADANA.

## PROMOCIÓN Y PARTICIPACIÓN CIUDADANA.



**Cuadro 48. APOYOS ECONÓMICOS BRINDADOS, POR MONTO, SEGÚN ASOCIACIONES Y FUNDACIONES,  
AÑO: 2016**

ASOCIACIONES / FUNDACIONES	CANTIDAD	MONTO (EN B/.)
<b>TOTAL</b>	<b>38</b>	<b>379,239.89</b>
ASOCIACIÓN DE ESTUDIANTES Y EGRESADOS CIEGOS UNIVERSITARIOS DE PANAMÁ	1	11,000.00
ASOCIACIÓN DE PADRES Y AMIGOS DE LAS PERSONAS CON SINDROME DE DOWN	2	5,500.00
ASOCIACIÓN DE PADRES Y AMIGOS DE PERSONAS CON DISCAPACIDAD	2	12,000.00
ASOCIACIÓN EL BUEN SAMARITANO	1	17,853.09
ASOCIACIÓN NACIONAL DE SORDOS DE PANAMÁ	1	1,816.95
ASOCIACIÓN PANAMEÑA DE DEPORTES SOBRE SILLAS DE RUEDAS	1	10,000.00
ASOCIACIÓN DE DEPORTES PARA SORDOS	1	600.00
CEDITER, S.A.	1	1,241.35
CLINICA DE OJOS JUAN MANUEL AROSEMENA, S.A.	1	3,880.00
CLUB DE CIEGOS COLONENSES	1	15,000.00
CLUB PANAMA BASKETBALL WHEELCHAIR TEAM	1	10,000.00
FEDERACIÓN NACIONAL DE PERSONAS CON DISCAPACIDAD	1	18,340.00
FUNDACIÓN CAMINEMOS JUNTOS	2	22,800.00
FUNDACIÓN CENTRO DE NIÑOS DOWN	1	9,000.00
FUNDACIÓN DE ARTRITIS REUMATOIDEA	1	4,000.00
FUNDACIÓN DE DESARROLLO SENSHI (FUNDESEN)	1	13,000.00
FUNDACIÓN ENSEÑAME A VIVIR	1	20,000.00
FUNDACIÓN LABORAL DE JOVENES Y ADULTOS CON DISCAPACIDAD	1	10,000.00
FUNDACIÓN NIÑOS DE CRISTAL	1	2,000.00
FUNDACIÓN SAN JOSE	1	17,000.00
FUNDACIÓN SOY CAPAZ	1	9,000.00
FUNDACIÓN VALORATE	1	20,000.00
FUNDACIÓN VERAGUENSES DE CIEGOS	1	12,000.00
HOGAR SAN JOSE DE MALAMBO	1	12,000.00
IGLESIA CATOLICA ARQUIDIOCESIS DE PANAMA	2	22,000.00
INCLUSION PANAMA	2	23,750.00
INSTITUTO PANAMEÑO DE EDUCACION POR RADIO	1	6,750.00
LA DIOCESIS DE COLON-KUNA YALA	1	2,050.00
OLIMPIADAS ESPECIALES	1	25,000.00
PATRONATO CIUDAD DEL NIÑO	1	12,000.00
PATRONATO DEL HOSPITAL SANTO TOMAS	1	758.50
PATRONATO LUZ DEL CIEGO	1	18,900.00
UNION NACIONAL DE CIEGOS DE PANAMÁ	1	10,000.00

FUENTE: DEPARTAMENTO DE CONTABILIDAD

**Cuadro 49. AYUDAS TÉCNICAS Y ENSERES OTORGADOS A LAS PERSONAS CON DISCAPACIDAD, POR MONTO, EN LA REPÚBLICA, AÑO: 2016**

AYUDAS TÉCNICAS Y ENSERES	CANTIDAD	MONTO( EN B/. )
<b>TOTAL</b>	<b>2,144</b>	<b>183,050.13</b>
Abrelatas	51	215.73
andadera plegable sin rueda	12	638.79
Andaderas	44	2,380.75
andaderas con rueda	2	166.39
andaderas plegables con ruedas	1	85.87
Baston Blanco	83	3,374.59
Bastón de 3 puntas	8	273.92
Bastón de 4 puntas	66	3,222.13
Bolsas de Comida	60	321.00
Cama 3/4	32	4,159.50
Cama hospitalaria	12	9,826.50
Cateter de succion T-164-C	180	1,733.40
Coche Ortopedico	1	1,979.50
colchon de foan 4	41	1,096.75
colchon de foan 6	8	407.90
Ferula Afo Bilateral	4	512.21
Filtro hidrologico	6	41.73
Gel alcoholado	55	175.45
Guantes esteriles	60	1,476.70
Humificadores de oxigeno	60	176.55
Leche Elecare	45	1,584.45
Leche Ensure	59	2,774.28
Leche Pediasure	47	1,137.34
lentes de contactos	1	419.00
Mascarilla de oxigeno	60	115.56
Mascarilla de traqueotomia pediatrica	60	144.45
Mascarilla para nebulizar	60	96.30
muletas ajustable para adulto	19	660.75
muletas ajustable para niños	13	392.48
Pañales desechables de adultos	273	23,061.21
Pañales desechables de niños	224	16,661.72
Servicio portatil	53	3,068.92
Silla de baño	72	3,929.58
Silla de Ruedas	227	95,720.64
Sostenedores de traqueotomia	60	163.71
Toallitas Humedas	80	806.88
USB de 8 G	5	47.50

FUENTE: ALMACÉN

**Cuadro 50. CAPACITACIONES BRINDADAS, POR SEXO, SEGÚN PROVINCIA,  
EN LA REPÚBLICA, AÑO: 2016**

PROVINCIA	TOTAL	SEXO	
		HOMBRE	MUJER
<b>TOTAL</b>	<b>4,524</b>	<b>1,711</b>	<b>2,813</b>
BOCAS DEL TORO	108	17	91
COCLÉ	143	26	117
COLÓN	104	18	86
CHIRIQUÍ	159	27	132
DARIÉN	31	22	9
HERRERA	55	16	39
LOS SANTOS	99	18	81
PANAMÁ	3,007	1,201	1,806
PANAMÁ OESTE	401	255	146
VERAGUAS	390	89	301
COMARCA EMBERA Y GUNA YALA	27	22	5

FUENTE: DIRECCIÓN DE PROMOCIÓN Y PARTICIPACIÓN CIUDADANA, DIRECCIÓN DE EQUIPARACIÓN DE OPORTUNIDADES, DIRECCIÓN DE POLÍTICAS SECTORIALES, PROYECTO AGORA Y ASESORIA LEGAL

Gráfica 36. PORCENTAJE DE CAPACITACIONES BRINDADAS, EN LA REPÚBLICA, SEGÚN PROVINCIA, AÑO: 2016

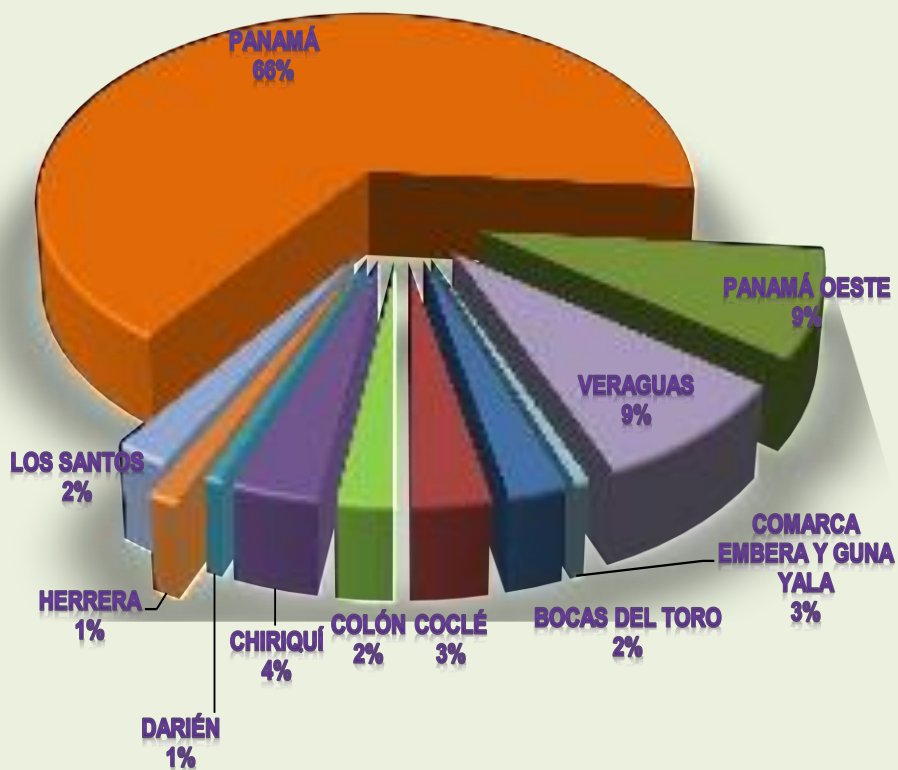

FUENTE: FUENTE: DIRECCIÓN DE PROMOCIÓN Y PARTICIPACIÓN CIUDADANA, PROYECTO AGORA DIRECCIÓN DE EQUIPARACIÓN DE OPORTUNIDADES, DIRECCIÓN DE POLÍTICAS SECTORIALES Y ASESORIA LEGAL.

REC

## **RECURSO HUMANO.**

**Cuadro 51. DETALLE DEL PERSONAL DE LA SECRETARIA NACIONAL DE DISCAPACIDAD, AL 31 DICIEMBRE 2016**

DETALLE DEL PERSONAL	CANTIDAD	PORCENTAJE
<b>TOTAL</b>	<b>252</b>	<b>100.0</b>
COLABORADORES CON DISCAPACIDAD	42	16.67
COLABORADORES SIN DISCAPACIDAD	210	83.33

FUENTE: OFICINA INSTITUCIONAL DE RECURSOS HUMANOS

**Cuadro 52. PERSONAL CON DISCAPACIDAD, POR SEXO, EN LA REPÚBLICA AL 31 DE DICIEMBRE 2016**

DISCAPACIDAD	TOTAL	SEXO	
		HOMBRE	MUJER
<b>TOTAL</b>	<b>42</b>	<b>24</b>	<b>18</b>
INTELLECTUAL	7	3	4
AUDITIVA	9	5	4
VISUAL	8	6	2
FÍSICA	18	10	8

FUENTE: OFICINA INSTITUCIONAL DE RECURSOS HUMANOS

Gráfico 37. PORCENTAJE DE DETALLE DE LOS COLABORADORES DE LA INSTITUCIÓN Y POR TIPO DE DISCAPACIDAD, AL 31 DE DICIEMBRE, AÑO: 2015



FUENTE: OFICINA INSTITUCIONAL DE RECURSOS HUMANOS

## ❖ GLOSARIO

### **AYUDAS TÉCNICAS**

Se entiende por ayudas auxiliares y técnicas los elementos técnicos que requieren las personas con discapacidad para mejorar su funcionalidad y garantizar su autonomía

### **DISCAPACIDAD**

La Convención de Naciones Unidas sobre los Derechos de las Personas con Discapacidad reconoce la discapacidad como un: “concepto que evoluciona y que resulta de la interacción entre las personas con discapacidad y las barreras debidas a la actitud y al entorno que evitan su participación plena y efectiva en la sociedad, en igualdad de condiciones con las demás”.

La nueva metodología para entender y medir la discapacidad, la Clasificación Internacional del Funcionamiento, la Discapacidad y la Salud (CIF), considera el término discapacidad como un término que incluye deficiencias, limitaciones a la actividad y restricciones a la participación, refiriéndose a los aspectos negativos de la interacción entre un individuo (con una condición de salud) y los factores contextuales de ese mismo individuo (factores personales y ambientales)<sup>1</sup>.

La CIF enfatiza el hecho de que los factores ambientales crean la discapacidad, siendo esta la principal diferencia entre esta nueva clasificación y la anterior. En la CIF, los problemas del funcionamiento humano se categorizan en tres áreas interconectadas:

- Deficiencias: se refieren a problemas en la función corporal o alteraciones en la estructura corporal, por ejemplo, parálisis o ceguera.
- Limitaciones a la actividad: son las dificultades en ejecutar actividades, por ejemplo, caminar o comer.
- Restricciones en la participación: son problemas que involucran cualquier área de la vida, por ejemplo, ser discriminados en el empleo o en el transporte.

### **DISCAPACIDAD AUDITIVA**

Son las deficiencias en las funciones y estructuras del sistema auditivo asociadas o no, a otras funciones y/o estructuras corporales deficientes y las limitaciones que presente el individuo al realizar una tarea o acción en un contexto normalizado, tomado como parámetro su capacidad y/o habilidad real, sin que sea aumentada por la tecnología o dispositivos de ayuda o terceras personas.

Las personas con discapacidad auditiva, por lo general, no son mudas, ni sordomudas, esos dos conceptos son erróneos, ya que el daño en el cerebro sólo afecta su audición más no sus cuerdas vocales. Por esta razón, una persona con discapacidad auditiva

---

<sup>1</sup> Clasificación Internacional del Funcionamiento, de la Discapacidad y de la Salud (CIF).



puede hablar si recibe terapia y estimulación temprana. Estas terapias son largas y costosas, pero con mucho esfuerzo la persona sorda puede lograr comunicarse a través del lenguaje oral. Cuando una persona escucha un poco significa que tiene restos auditivos y los mismos se aprovechan con el uso de los audífonos.

El uso de la lengua de señas es de vital importancia para todas las personas con discapacidad auditiva con o sin restos auditivos, ya que esto facilita que puedan tener acceso a conocimientos e información de lo que sucede dentro de su familia, en su comunidad, en el país y en el mundo.

### **DISCAPACIDAD FÍSICA**

Se considera discapacidad física las deficiencias en las funciones y estructuras corporales de los sistemas osteo-articular y neuro-músculo esquelético que pueden estar o no asociadas a otras funciones y/o estructuras corporales deficientes, y a las limitaciones que presente el individuo al realizar una tarea o acción en un contexto o entorno normalizado, tomado como parámetro su capacidad y habilidad real, sin que sea aumentada por la tecnología o dispositivos de ayuda o terceras personas.

### **DISCAPACIDAD MENTAL**

Se considera discapacidad mental las deficiencias en las funciones mentales y estructuras del sistema nervioso que pueden estar asociadas o no a otras funciones y estructuras corporales deficientes, y a las limitaciones que presente el individuo al realizar una tarea o acción en el contexto o entorno normalizado, tomando como parámetro su capacidad y habilidad real.

### **DISCAPACIDAD INTELECTUAL**

Se caracteriza por limitaciones significativas tanto en funcionamiento intelectual (razonamiento, planificación, solución de problemas, pensamiento abstracto, comprensión de ideas y aprender de la experiencias) como en conducta adaptativa (conceptuales, sociales y prácticas), que se han aprendido y se practican por las personas en su vida cotidiana restringiendo la participación comunitaria y en estrecha relación con las condiciones de los diferentes contextos en que se desenvuelve la persona.

### **DISCAPACIDAD MÚLTIPLES**

Presencia de dos o más discapacidades física, sensorial, intelectual y/o mental (personas con sordo-ceguera, personas que presentan a la vez discapacidad intelectual y discapacidad motriz, o bien, con hipoacusia y discapacidad motriz). La persona requiere apoyos en diferentes áreas de las conductas socio-adaptativas y en la mayoría de las áreas del desarrollo.

## **DISCAPACIDAD DE ÓRGANOS Y SISTEMAS O VISCERAL**

Son aquellas deficiencias en las funciones y estructuras corporales de los sistemas cardiovascular, hematológico, inmunológico, respiratorio, digestivo, endocrino y genitourinarias que pueden estar o no asociadas a otras funciones y/o estructuras corporales deficientes, y a las limitaciones que presente el individuo al realizar una tarea o acción en un contexto o entorno normalizado, tomado como parámetro su capacidad y habilidad real.

## **DISCAPACIDAD SENSORIAL**

Se refiere a discapacidad auditiva y discapacidad visual.

## **DISCAPACIDAD VISUAL**

Se considera discapacidad visual las deficiencias en las funciones visuales y estructuras corporales del ojo y/o sistema nervioso que puede estar o no asociado a otras funciones o estructuras corporales deficientes, y a las limitaciones que presente el individuo al realizar una tarea o acción en un contexto o entorno normalizado, tomado como parámetro su capacidad y habilidad real y las restricciones en su desempeño, considerando los dispositivos de ayudas ópticas adaptaciones personales y/o modificaciones del entorno.

## **DISCRIMINACIÓN**

Es cualquier distinción, exclusión o restricción que tenga el propósito o el efecto de obstaculizar o dejar sin efecto el reconocimiento, goce o ejercicio, en igualdad de condiciones de todos los derechos humanos y libertades fundamentales en los ámbitos político, económico, social, cultural, civil o de otro tipo. Incluye todas las formas de discriminación contra las personas con discapacidad, entre ellas, la negación de ajustes razonables.

## **EQUIPARACIÓN DE OPORTUNIDADES**

Es el proceso mediante el cual los diversos sistemas de la sociedad y el entorno, como los servicios, actividades, información y documentación, se ponen a disposición de todos, particularmente, de las personas con discapacidad.

## **PERSONA CON DISCAPACIDAD**

Son todas aquellas personas que tengan deficiencias físicas, intelectuales, mentales o sensoriales a largo plazo que, al interactuar con diversas barreras, puedan impedir su participación plena y efectiva en la sociedad, en igualdad de condiciones con las demás. Ahora bien, ésta no es una definición exhaustiva de quienes pueden ampararse a la protección de la Convención de Naciones Unidas sobre los Derechos de las Personas con Discapacidad, tampoco excluye esta definición a categorías más amplias de personas con discapacidad que ya estén amparadas por la legislación nacional

incluidas las personas con discapacidad a corto plazo o aquellas que hayan sufrido discapacidad en el pasado.

## **POBREZA**

Condición del hogar cuyo ingreso por persona es menor al que se requiere para cubrir las necesidades básicas. Para los fines de la política social, se han definido tres umbrales de pobreza:

- Pobreza alimentaria: incapacidad para obtener una canasta básica alimentaria, aun cuando si se hiciera uso de todo el ingreso disponible en el hogar en comprar sólo los bienes de dicha canasta.
- Pobreza de capacidades: insuficiencia del ingreso disponible para adquirir el valor de la canasta alimentaria y efectuar los gastos necesarios en salud y educación, aun dedicando el ingreso total de los hogares solamente para estos fines.
- Pobreza de patrimonio: insuficiencia del ingreso disponible para adquirir la canasta alimentaria, así como realizar los gastos necesarios en salud, vestido, vivienda, transporte y educación, aunque la totalidad del ingreso del hogar fuera utilizado exclusivamente para la adquisición de estos bienes y servicios.

## **PREVALENCIA**

Todos los casos nuevos y viejos de un evento, enfermedad o discapacidad en un tiempo y población determinada.